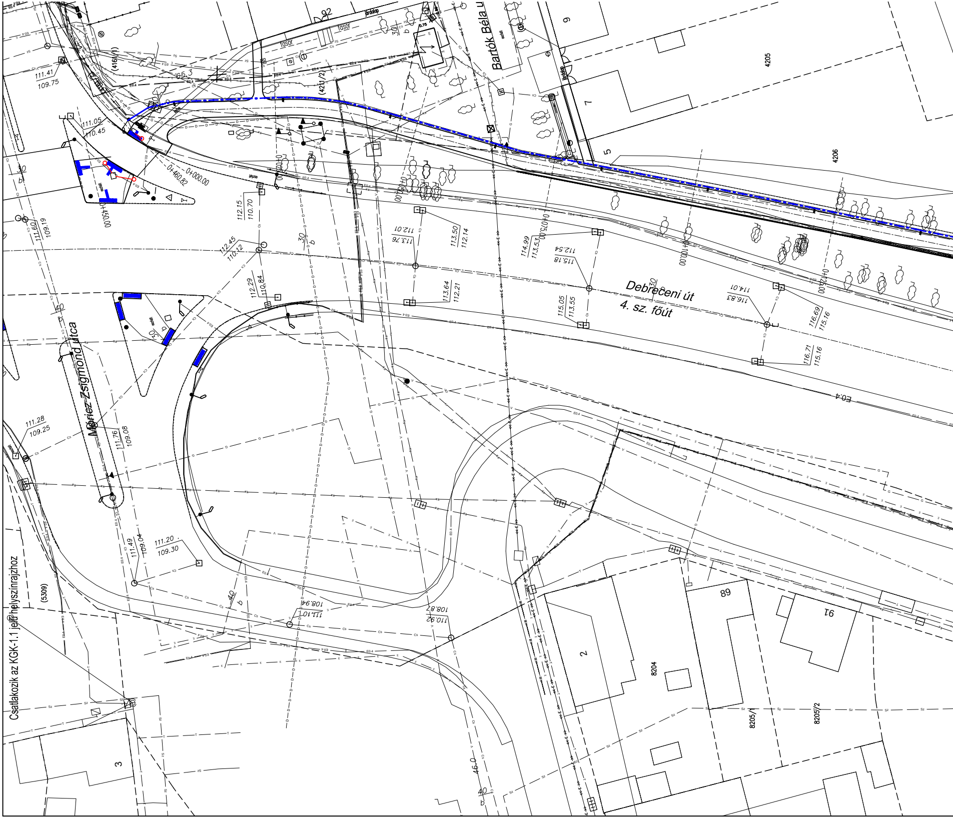
Bartók Béla u.
Debreceni út
4. sz. főút
Móricz Zsigmond utca
Csatlakozik az KGK-1.1 jelű helyszínrajzhoz
4205
4206
8204
8205/1
8205/2
(5309)
(416/1)
(421/2)
92
9
7
5
89
91
2
3
0+000.00
0+460.82
0+450.00
0+100.00
0+200.00
0+050.00
0+020.00
0+010.00
111.41
109.75
111.05
110.45
111.60
109.19
112.15
110.70
112.45
110.12
112.29
110.84
113.76
112.01
113.50
112.14
113.64
112.21
114.99
113.53
115.18
112.54
115.05
113.55
116.83
114.01
116.69
115.16
116.71
115.16
111.28
109.25
111.76
109.08
111.49
109.04
111.20
109.30
111.10
108.94
110.92
108.87
65.3
46.0
30
40
b
E0.4
fasor
járdalap

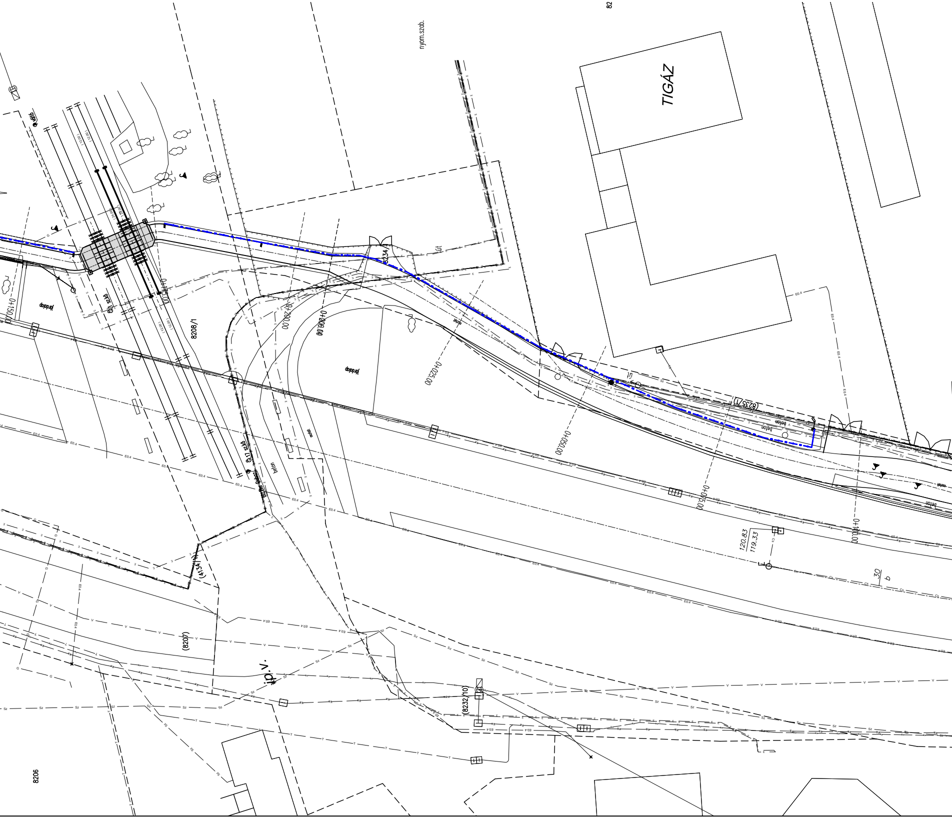
82
nyom.szab.
TIGÁZ
váltó
(12.00)
(24.00)
(28.00)
0+150.00
járdalap
8208/1
0+200.00
0+008.00
0+025.00
0+050.00
0+005.00
0+000.00
8234/1
út
(8235/1)
beton
szkő
(4134/1)
E0.4
120.83
119.33
30
b
(8207)
ip.v.
(8232/10)
8206

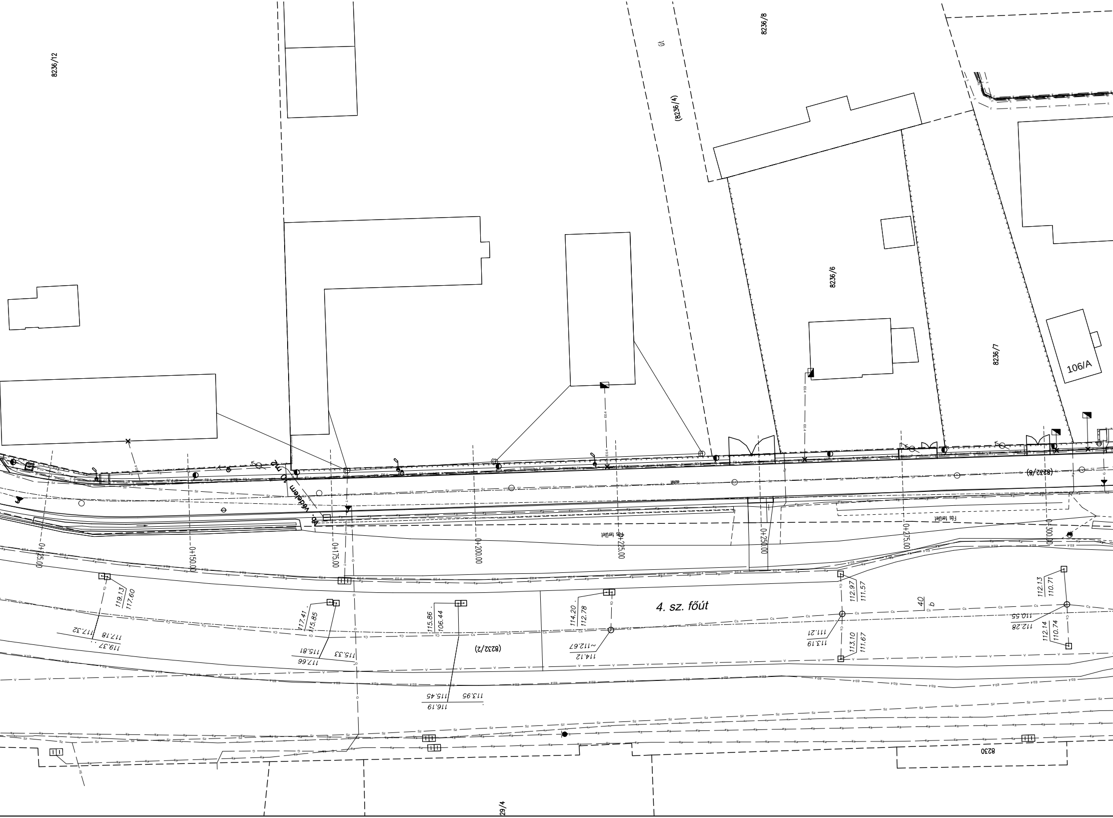
8236/12
8236/8
út
(8236/4)
8236/6
8236/7
106/A
kb. védelem 10 m
(8232/8)
Fás terület
0+125.00
0+150.00
0+175.00
0+200.00
0+225.00
0+250.00
0+275.00
0+300.00
4. sz. főút
119.13
117.60
117.32
117.18
119.37
117.41
115.85
115.81
115.33
117.66
115.86
106.44
(8232/2)
113.95
115.45
116.19
114.20
112.78
112.67
114.12
112.97
111.57
111.21
113.19
113.10
111.67
112.13
110.71
110.55
112.28
112.14
110.74
40
b
8230
29/4

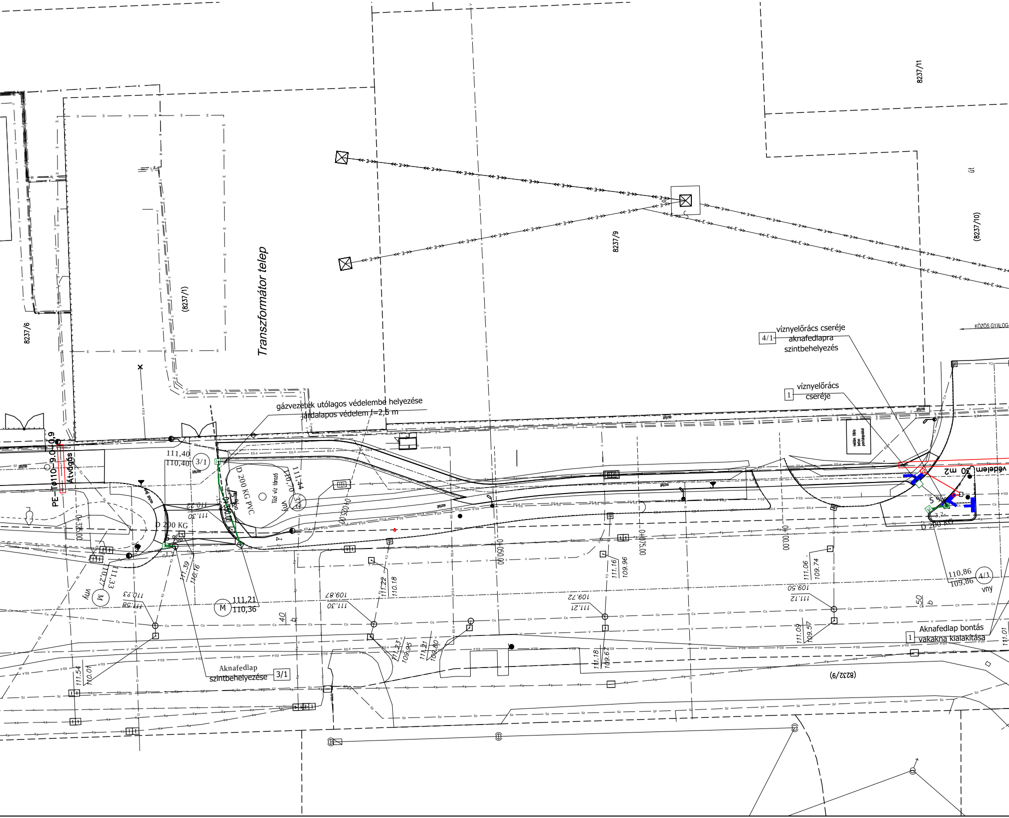
8237/11
8237/9
(8237/10)
út
8237/6
(8237/1)
Transzformátor telep
KÖZÖS GYALOG
víznyelőrács cseréje
aknafedlapra
szintbehelyezés
4/1
1
víznyelőrács
cseréje
gázvezeték utólagos védelembe helyezése
járdalapos védelem l=2,5 m
PE–T⌀110–9.0–0,9
Átvágás
111,40
110,40
3/1
D 200 KG PVC
Tűzi víz tározó
111,44
110,70
3/2
vny
D 200 KG
111.30
110.22
0+325.00
0+000.00
0+025.00
0+050.00
0+075.00
0+100.00
111,33
110,27
M
vny
111.58
110.23
111.39
110.16
111,21
110,36
M
40
111.22
110.18
111.30
109.87
111.16
109.96
111.21
109.72
111.06
109.74
111.12
109.50
111.23
109.95
111.21
109.80
111.18
109.67
111.09
109.57
111.54
110.01
50
30 m2 védelem
5 ‰
3,2
D 200 KG
110,86
109,86
4/1
vny
Aknafedlap bontás
vakakna kialakítása
1
111.01
Aknafedlap
szintbehelyezése
3/1
(8232/9)

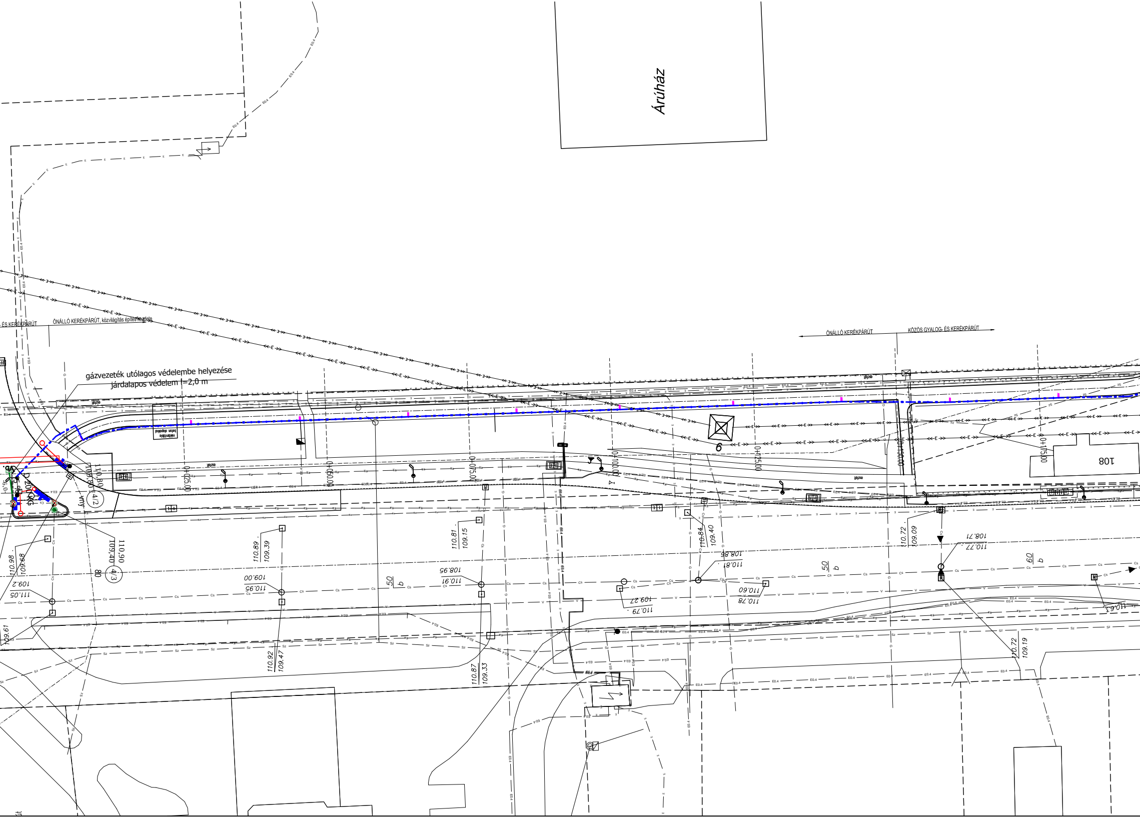
Áruház
ÉS KERÉKPÁRÚT
ÖNÁLLÓ KERÉKPÁRÚT, közvilágítás építés kezdete
ÖNÁLLÓ KERÉKPÁRÚT
KÖZÖS GYALOG- ÉS KERÉKPÁRÚT
gázvezeték utólagos védelembe helyezése
járdalapos védelem l=2,0 m
0+025.00
0+050.00
0+075.00
0+100.00
0+125.00
0+150.00
0+175.00
108
6
4/2
4/3
110.80
110.90
109.40
110.98
109.68
111.05
109.2
109.61
110.89
109.39
110.95
109.00
110.92
109.47
110.81
109.15
110.91
108.95
110.87
109.33
110.84
109.40
110.81
108.86
110.79
109.27
110.60
110.78
110.72
109.09
110.77
108.71
110.72
109.19
110.63
50
60
80
E0.4
E0.3
oszlop

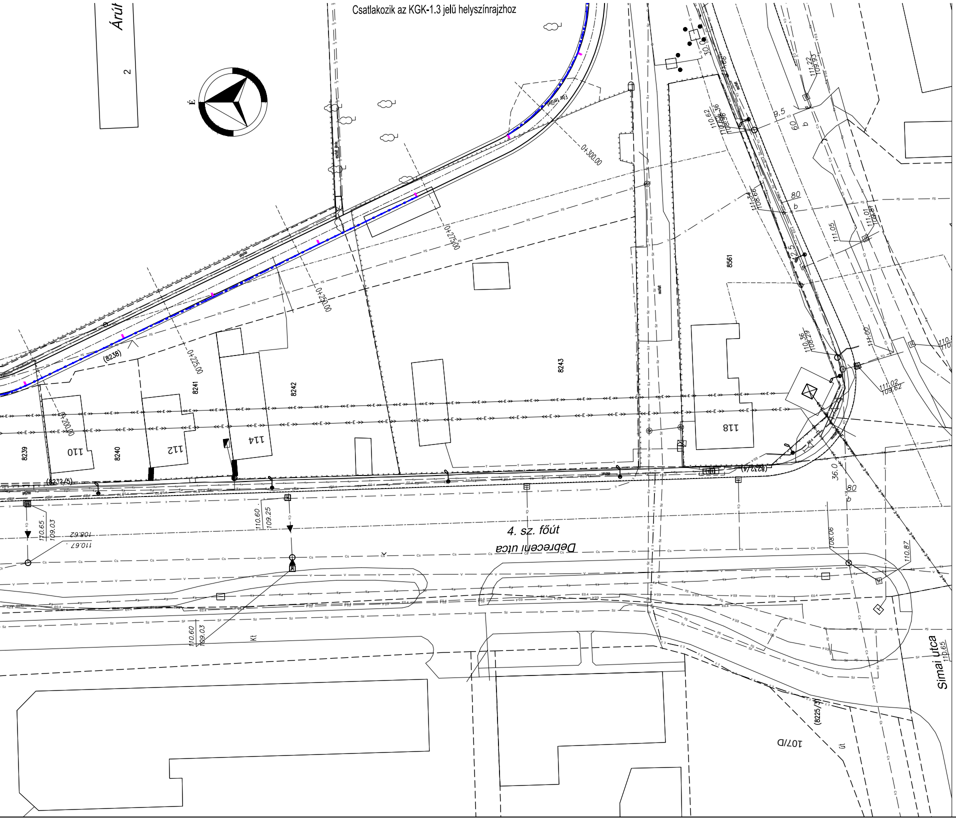
Csatlakozik az KGK-1.3 jelű helyszínrajzhoz
Árút
2
É
0+200.00
0+225.00
0+250.00
0+275.00
0+300.00
(8238)
8239
8240
8241
8242
8243
8561
(8232/5)
(8232/4)
110
112
114
118
107/D
4. sz. főút
Debreceni utca
Simai utca
(8225/3)
110.65
109.03
108.62
110.67
110.60
109.25
110.60
109.03
110.62
108.36
111.34
108.66
111.05
111.01
110.36
108.29
111.00
111.02
109.62
111.22
109.95
108.06
110.87
110.65
36.0
80
60
32.5
30.0

JELMAGYARÁZAT

meglévő szilárd burkolat széle	
földrészlet határ	
tervezett szabályozási vonal	
meglévő kerítés	
meglévő vezetőkorlát	
meglévő vízvezeték	V
meglévő szennyvíz vez.	Sz
meglévő távközlési földkábel	T
meglévő gázvezeték	G
meglévő távközlési optikai kábel	To
meglévő csapadékcsatorna	Cs
meglévő 10 kV-os földkábel	E10
meglévő 0.4 kV-os földkábel	E0.4
meglévő DIGI földkábel	D
meglévő közmű aknafedlapok	▤ ○ ⊟ ◫
meglévő légvezeték tartóoszlop	● ◓
meglévő UPC földkábel	UPC
tervezett közvilágítási oszlop/lámpatest	
meglévő / kivágandó fa	
meglévő tűzcsap	
tervezett burkolat széle	
tervezett süllyesztett szegély	
tervezett kiemelt szegély	
tervezett K szegély	
tervezett döntött szegély	
tervezett csapadékcsatorna	5 ‰ -7,5-
Szabályozástechnika tervezett kábele védőcsőben	
Tervezett 0,4 kV-os földkábel	
Bontandó 0,4 kV-os légvezeték	
Tervezett 0,4 kV-os légvezeték	
Bontandó 20 kV-os légvezeték	20kV
Tervezett közvilágítási elosztó szekrény	◪
Tervezett Magyar Telekom földkábel / átfúrás	T PE–Tø110–13.0–0,9 Átfúrás
Csőbállvány létesítés / bontás	
Tervezett UPC földkábel / átfúrás	UPC PE–Tø110–17.0–0,9 Átfúrás
tervezett taktilis burkolat	▨

CREATE VALUE KFT.
1135 Budapest XIII. Jász utca 66. III. emelet
Telefon: +36-20-253-9649 Fax: +36-1-700-2486
E-mail: info@cvmail.hu Web oldal: www.createvalue.hu

MEGBÍZÓ:
NYÍREGYHÁZA VÁROS ÖNKORMÁNYZATA

MUNKA CÍME:
Kerékpáros létesítmény Nyíregyháza, Debreceni út (Kígyó utcától) - Tünde utca - Kállói út - Kert u. és Kállói út - Csárda utca közötti szakaszon
KIVITELI TERV

RAJZ CÍME:
Közműgenplán 2.
Debreceni út 2. szakasz

DÁTUM: 2017.10.31.
TERVSZÁM: P-1142
RAJZ SZÁM: KGK-1.2
MÉRETARÁNY: 1:500

TERVEZŐ:
Horváth László
Simon Gábor
KÉ-K 01-16188
Elter Ákos

VEZETŐ TERVEZŐ:
Dobrocsi Tamás
KÉ-T 13-3416

Ez a terv a Create Value Kft. szellemi tulajdona, melynek védelmét jogszabály biztosítja.
Felhasználása csak a tárgyra vonatkozó szerződés keretein belül lehetséges.