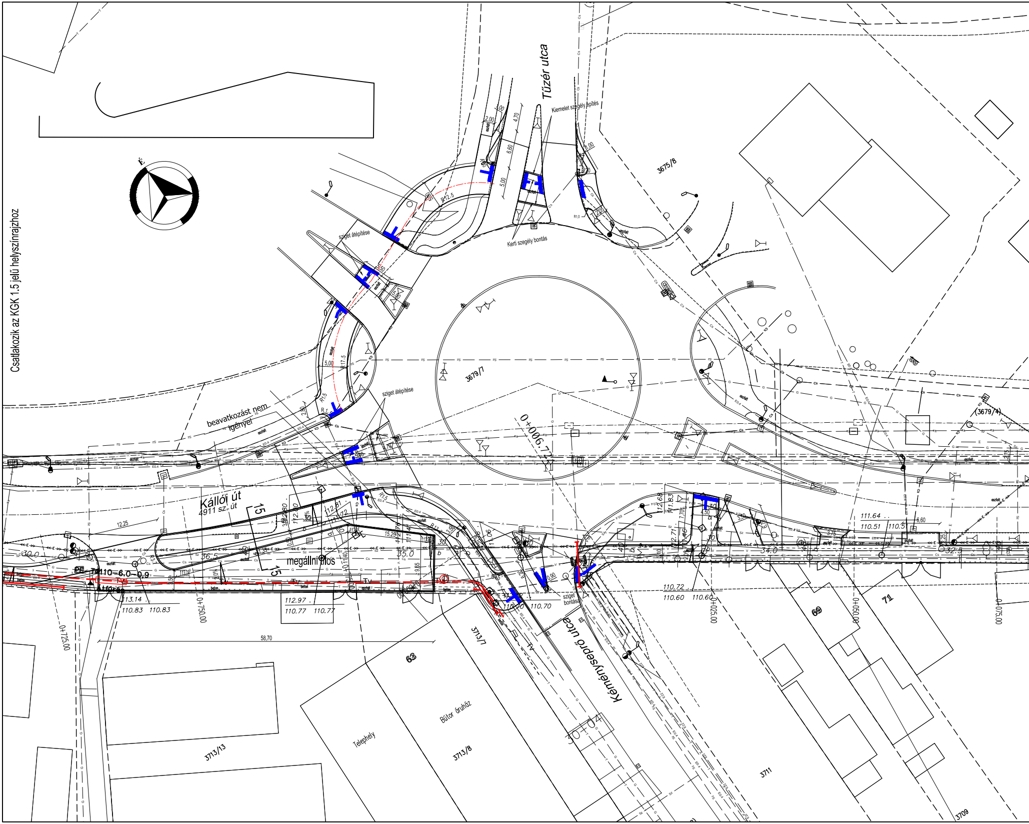
Csatlakozik az KGK 1.5 jelű helyszínrajzhoz
É
Tüzér utca
Kiemelet szegély építés
Kerti szegély bontás
sziget átépítése
sziget átépítése
R12.5
3675/8
3679/7
(3679/4)
0+006.72
beavatkozást nem igényel
Kállói út
4911 sz. út
megállni tilos
PE-Tv110-6.0-0.9
Kéményseprő utca
sziget bontása
aszfalt
beton
58,70
12.25
113.14
110.83
110.83
112.97
110.77
110.77
110.70
110.72
110.60
110.60
111.64
110.51
110.5
0+725.00
0+750.00
0+025.00
0+050.00
0+075.00
30.0
36.5
35.0
34.0
32.5
3713/7
3713/8
3713/13
3711
3709
63
69
71
Telephely
Bútor áruház

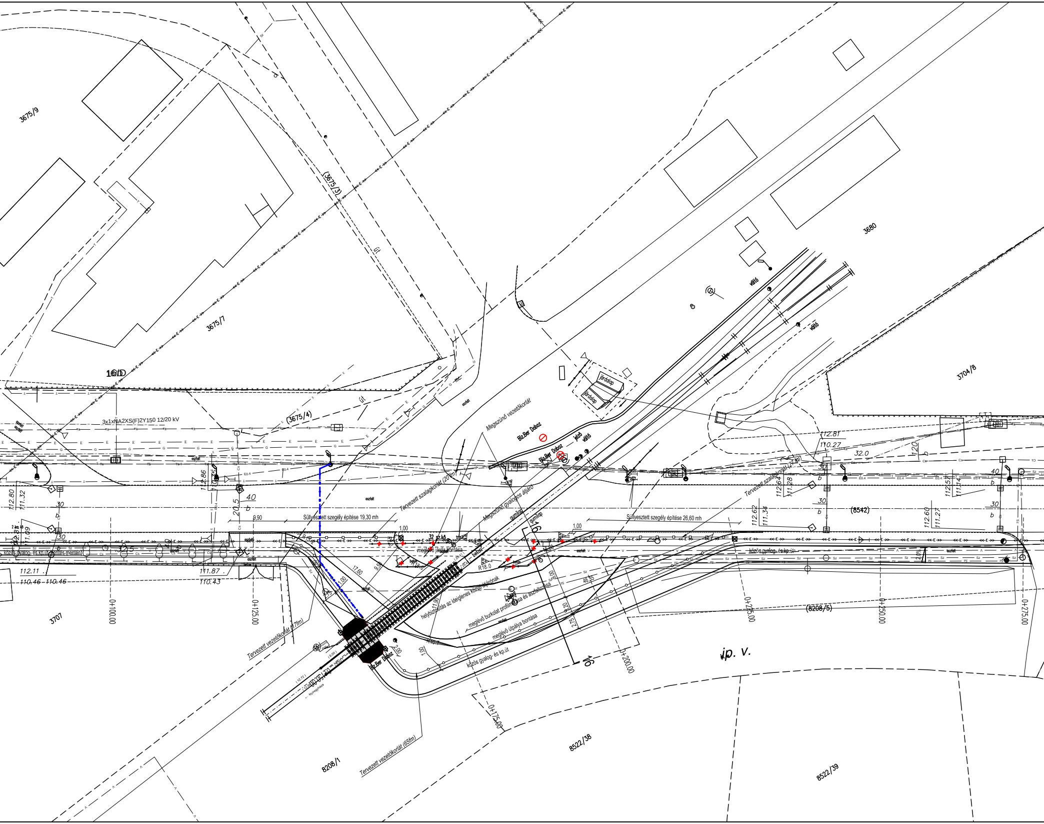
3675/9
3675/7
(3675/3)
út
16/D
3x1xNA2XS(F)2Y150 12/20 kV
(3675/4)
út
aszfalt
3680
3704/8
váltó
járdalap
Megszűnő vezetőkorlát
Biz.Ber Doboz
jelző
váltó
Tervezett szalagkorlát (20 fm)
Megszűnő gyalogos átjáró
gumilap
Süllyesztett szegély építése 19,30 mh
Süllyesztett szegély építése 26,60 mh
Tervezett szalagkorlát (27 fm)
(8542)
közös gyalog- és kp.út
32 sz kő
meglévő járda bontása
beton
R18.0
meglévő burkolat profilmarása és aszfaltozása
meglévő útpálya bontása
közös gyalog- és kp.út
Tervezett vezetőkorlát (17fm)
Tervezett vezetőkorlát (65fm)
3707
0+100.00
0+125.00
0+175.00
0+200.00
0+225.00
0+250.00
0+275.00
(8208/5)
jp. v.
8522/38
8208/1
8522/39
16
112.80
111.32
112.86
30
b
20.5
40
112.11
110.46
111.87
110.43
112.81
110.27
32.0
1.20
112.64
111.28
112.57
111.14
112.62
111.34
112.60
111.27
9.90
1.00
17.60
9.50
2.00
46.35

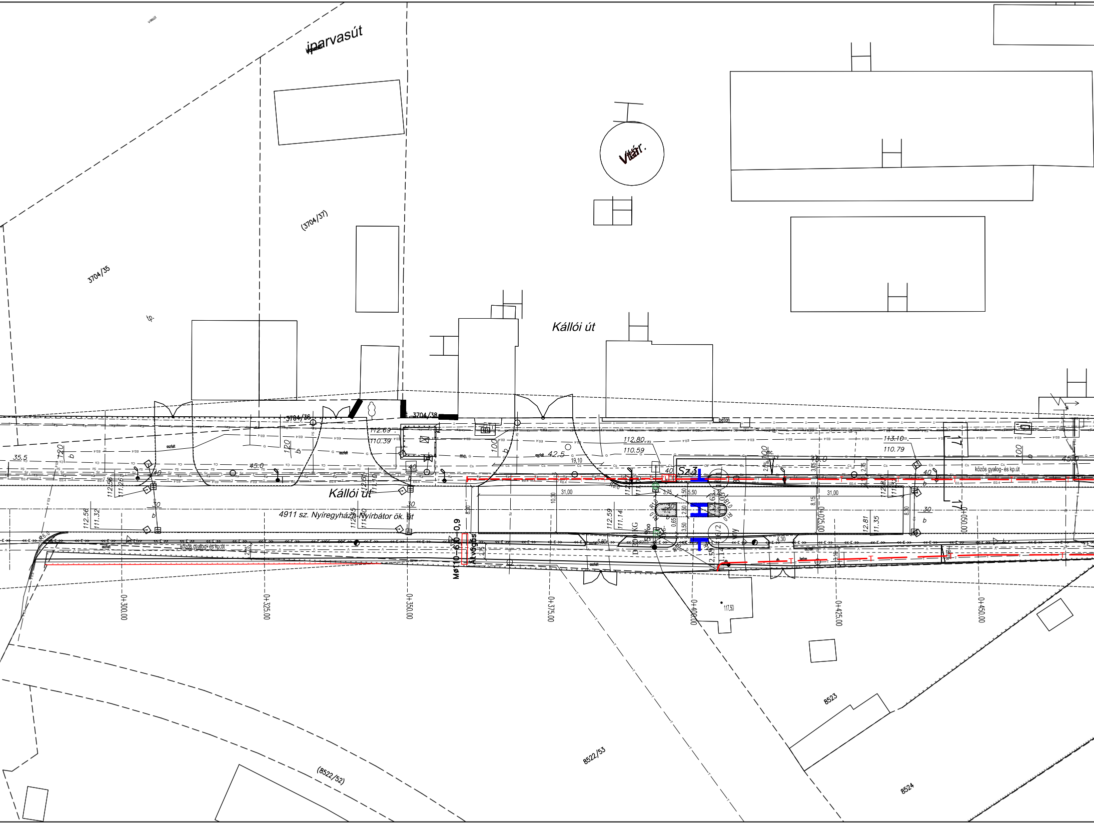
iparvasút
vasút
Vtár.
(3704/37)
3704/35
tp.
Kállói út
3704/36
3704/38
beton
aszfalt
112.69
110.39
112.80
110.59
113.10
110.79
35,5
45,0
42,5
45,0
19,10
120
100
40
30
b
mc.
Kállói út
4911 sz. Nyíregyháza-Nyírbátor ök. út
közös gyalog- és kp.út
közös gyalog- és kp.út
112.56
111.26
112.56
111.32
112.59
111.14
12.81
11.35
31,00
31,00
10,30
8,30
8,15
5,50
3,75
3,50
3,25
2,50
2,75
2,56
4,30
Sz.3
Mø110-6,0-0,9
Átvágás
KG
0+300,00
0+325,00
0+350,00
0+375,00
0+400,00
0+425,00
0+450,00
0+050,00
17
117,50
8523
8522/53
(8522/52)
8524

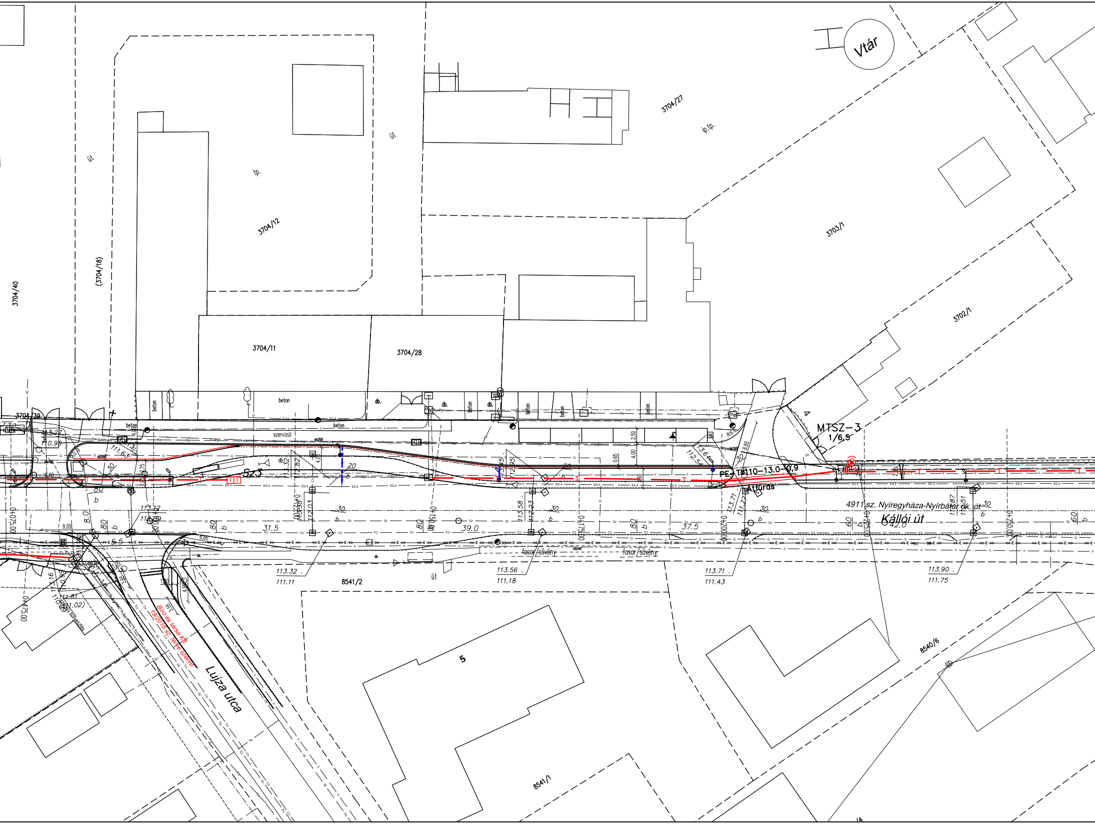

Vtár
3704/27
ip.tp.
út
tp.
3704/12
(3704/18)
3704/40
3703/1
3702/1
3704/11
3704/28
beton
db.
3704/39
szervízút
aszfalt
Sz3
MTSZ-3
1/6,5
PE-T Ø110-13.0-0.9
Átfúrás
4911 sz. Nyíregyháza-Nyírbátor ök. út
Kállói út
42.0
31.5
39.0
37.5
fasor/sövény
113.32
111.11
113.56
111.18
113.71
111.43
113.90
111.75
8541/2
út
Bíró és társa Kft.
19/2016 sz. terve szerint
Lujza utca
5
8541/1
8540/6
0+075,00
0+100,00
0+125,00
0+150,00
0+175,00
0+200,00
0+225,00
0+250,00
0+475,00

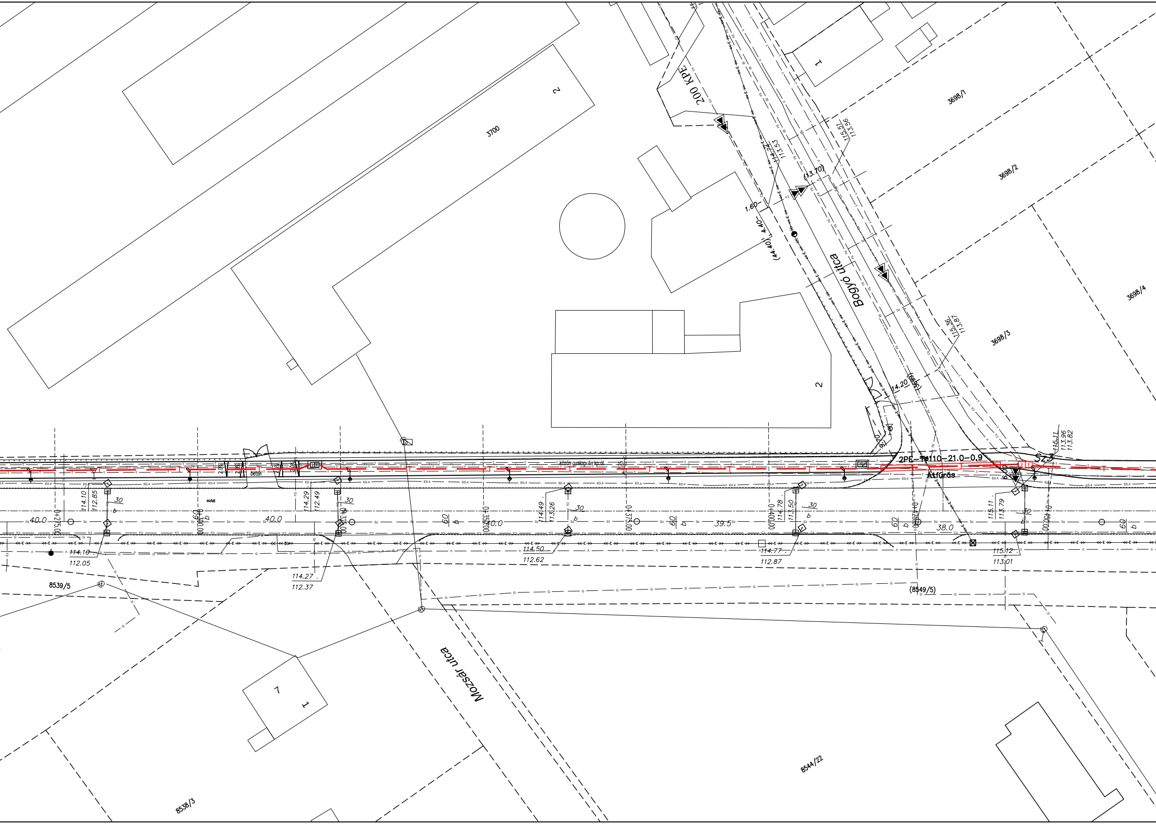

200 KPE
1
2
3700
3698/1
3698/2
3698/3
3698/4
114.74
113.53
115.51
113.56
(13.70)
1.60
4.40
(44.40)
Bogyó utca
115.36
113.87
14.20
(3699)
2
9.
70
115.11
113.96
113.82
2PE-Ø110-21.0-0.9
Sz3
Átfúrás
6.00
közös gyalog- és kp.út
2.75
beton
aszfalt
E0.4
114.10
112.85
30
b
0+275.00
40.0
0+300.00
60
b
114.10
112.05
114.29
112.49
30
b
0+325.00
40.0
114.27
112.37
0+350.00
40.0
60
b
114.49
113.26
30
b
114.50
112.62
0+375.00
60
b
39.5
0+400.00
114.78
113.50
30
b
114.77
112.87
0+425.00
60
b
38.0
115.11
113.79
30
b
0+450.00
115.12
113.01
60
b
8539/5
(8549/5)
Mozsár utca
7
1
8538/3
8544/22

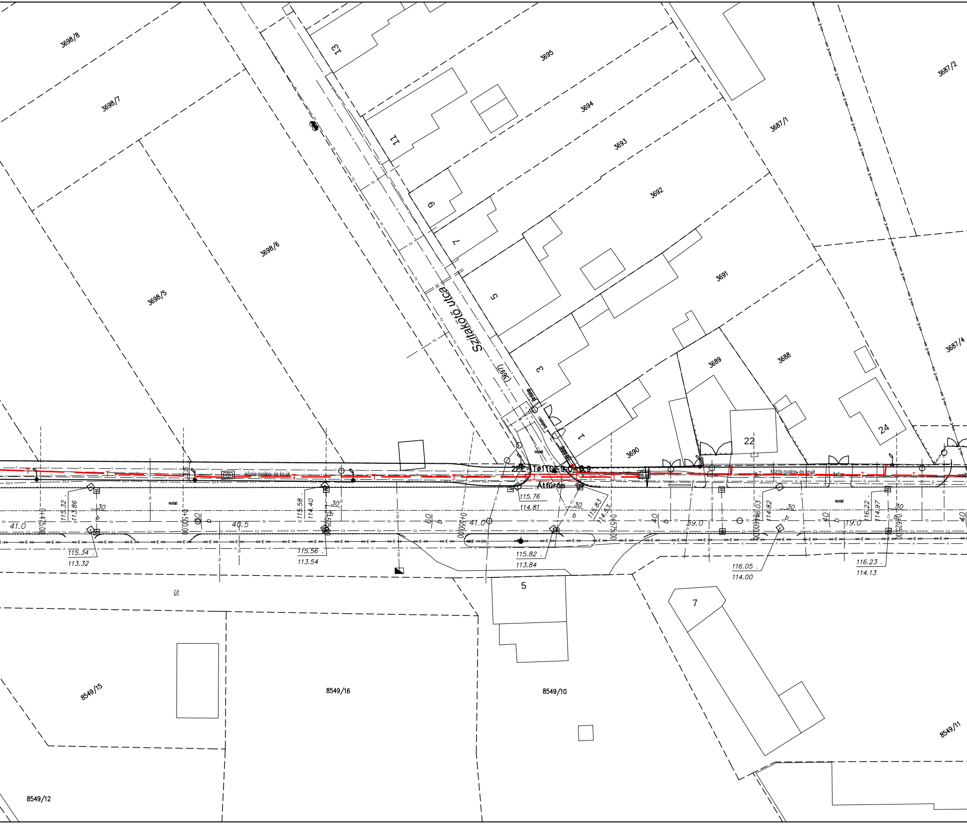

3698/8
3698/7
3698/6
3698/5
3695
3694
3693
3692
3691
3690
3689
3688
3687/1
3687/2
3687/4
13
11
9
7
5
3
1
22
24
Szitakötő utca
(3697)
2PE - Tø110x9.0 - 6,9
Átfúrás
közös gyalog- és kp.út
beton
aszfalt
115.32
113.86
41.0
115.34
113.32
0+475.00
0+500.00
60
b
30
40.5
115.58
114.40
0+525.00
115.56
113.54
0+550.00
41.0
115.76
114.81
115.82
113.84
115.83
114.53
0+575.00
40
39.0
0+600.00
116.03
114.82
116.05
114.00
19.0
116.22
114.97
0+625.00
116.23
114.13
út
5
7
8549/15
8549/16
8549/10
8549/11
8549/12

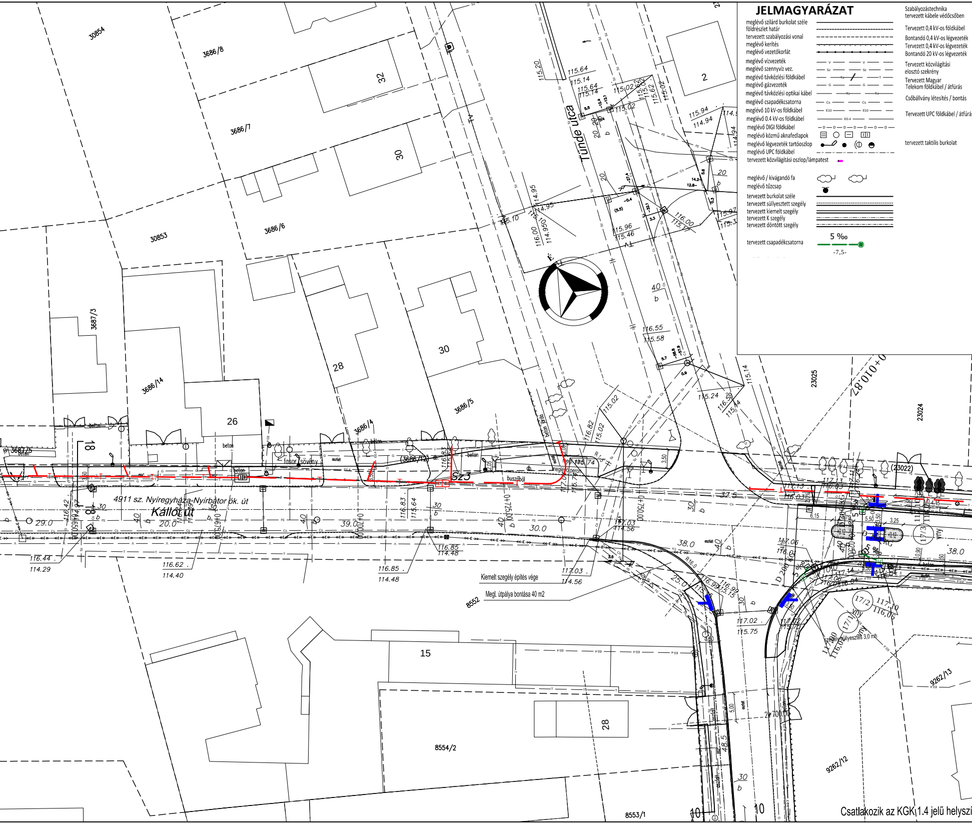
JELMAGYARÁZAT
meglévő szilárd burkolat széle
földrészlet határ
tervezett szabályozási vonal
meglévő kerítés
meglévő vezetőkorlát
meglévő vízvezeték
meglévő szennyvíz vez.
meglévő távközlési földkábel
meglévő gázvezeték
meglévő távközlési optikai kábel
meglévő csapadékcsatorna
meglévő 10 kV-os földkábel
meglévő 0.4 kV-os földkábel
meglévő DIGI földkábel
meglévő közmű aknafedlapok
meglévő légvezeték tartóoszlop
meglévő UPC földkábel
tervezett közvilágítási oszlop/lámpatest
meglévő / kivágandó fa
meglévő tűzcsap
tervezett burkolat széle
tervezett süllyesztett szegély
tervezett kiemelt szegély
tervezett K szegély
tervezett döntött szegély
tervezett csapadékcsatorna
5 ‰
-7,5-
Szabályozástechnika
tervezett kábele védőcsőben
Tervezett 0,4 kV-os földkábel
Bontandó 0,4 kV-os légvezeték
Tervezett 0,4 kV-os légvezeték
Bontandó 20 kV-os légvezeték
Tervezett közvilágítási elosztó szekrény
Tervezett Magyar Telekom földkábel / átfúrás
Csőbállvány létesítés / bontás
Tervezett UPC földkábel / átfúrás
tervezett taktilis burkolat
Tünde utca
4911 sz. Nyíregyháza-Nyírbátor ök. út
Kállói út
30854
3686/8
3686/7
3686/6
30853
3687/3
3686/14
3687/5
3686/5
3686/4
3686/12
23025
23024
23022
8552
8554/2
8553/1
9262/13
9262/12
17/3
17/2
17/1
32
30
2
28
26
18
15
fasor sövény
beton
aszfalt
buszöböl
meglévő peron
0+650.00
0+675.00
0+700.00
0+725.00
0+750.00
0+010.87
Kiemelt szegély építés vége
Megl. útpálya bontása 40 m2
szegélysüllyesztés 3,0 mh
R16.0
D 200 KG
vny
116.44
114.29
116.62
114.40
116.85
114.48
117.03
114.56
117.02
115.75
117.06
116.02
117.10
116.06
115.64
115.14
115.02
115.20
115.94
114.94
116.00
114.95
115.96
115.46
116.55
115.58
115.24
116.39
29.0
20.0
39.0
30.0
38.0
25.0
37.5
48.5
Csatlakozik az KGK 1.4 jelű helyszí

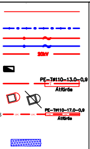
20kV
PE-T⌀110-13.0-0,9
Átfúrás
PE-T⌀110-17.0-0,9
Átfúrás

CREATE VALUE KFT.
1135 Budapest XIII. Jász utca 66. III. emelet
Telefon: +36-20-253-9649 Fax: +36-1-700-2486
E-mail: info@cvmail.hu Web oldal: www.createvalue.hu

MEGBÍZÓ: **NYÍREGYHÁZA VÁROS ÖNKORMÁNYZATA**

DÁTUM: 2017.10.31.

MUNKA CÍME: **Kerékpáros létesítmény Nyíregyháza, Debreceni út (Kígyó utcától) - Tünde utca - Kállói út - Kert u. és Kállói út - Csárda utca közötti szakaszon**
KIVITELI TERV

TERVSZÁM: P-1142

RAJZ SZÁM: KGK-1.6

RAJZ CÍME: Közműgenplán 6.
Kállói út 2. szakasz

MÉRETARÁNY: 1:500

TERVEZŐ: Horváth László

Simon Gábor
KÉ-K 01-16188

Elter Ákos

VEZETŐ TERVEZŐ: Dobrocsi Tamás
KÉ-T 13-3416

Ez a terv a Create Value Kft. szellemi tulajdona, melynek védelmét jogszabály biztosítja.
Felhasználása csak a tárgyra vonatkozó szerződés keretein belül lehetséges.

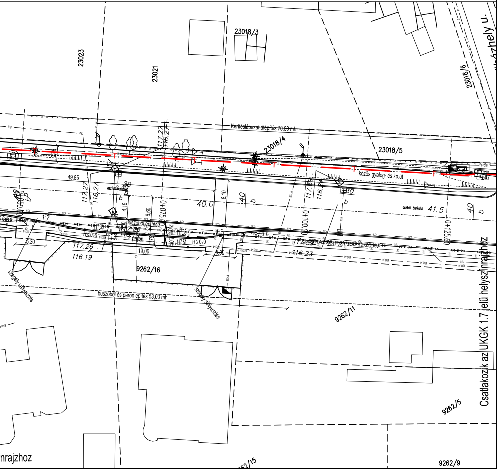
23023
23021
23018/3
23018/6
...özhely u.
Kerítéslábazat átépítés 70,00 mh
23018/4
23018/5
közös gyalog- és kp.út
49,85
117.27
116.27
aszfalt burkolat
30
b
40
40.0
8.10
4,15
6,60
0+075
0+100.00
0+125.00
117.39
116.24
41.5
1:7
buszöböl építése
peron
R40.0
R20.0
5,30
117.26
116.19
116.23
19,00
NA2XS(F)2Y 1x150 12/20 kV
9262/16
9262/11
9262/5
9262/9
9262/15
szegély süllyesztés
buszöböl és peron építés 53,00 mh
Csatlakozik az UKGK 1.7 jelű helyszínrajzhoz
...nrajzhoz