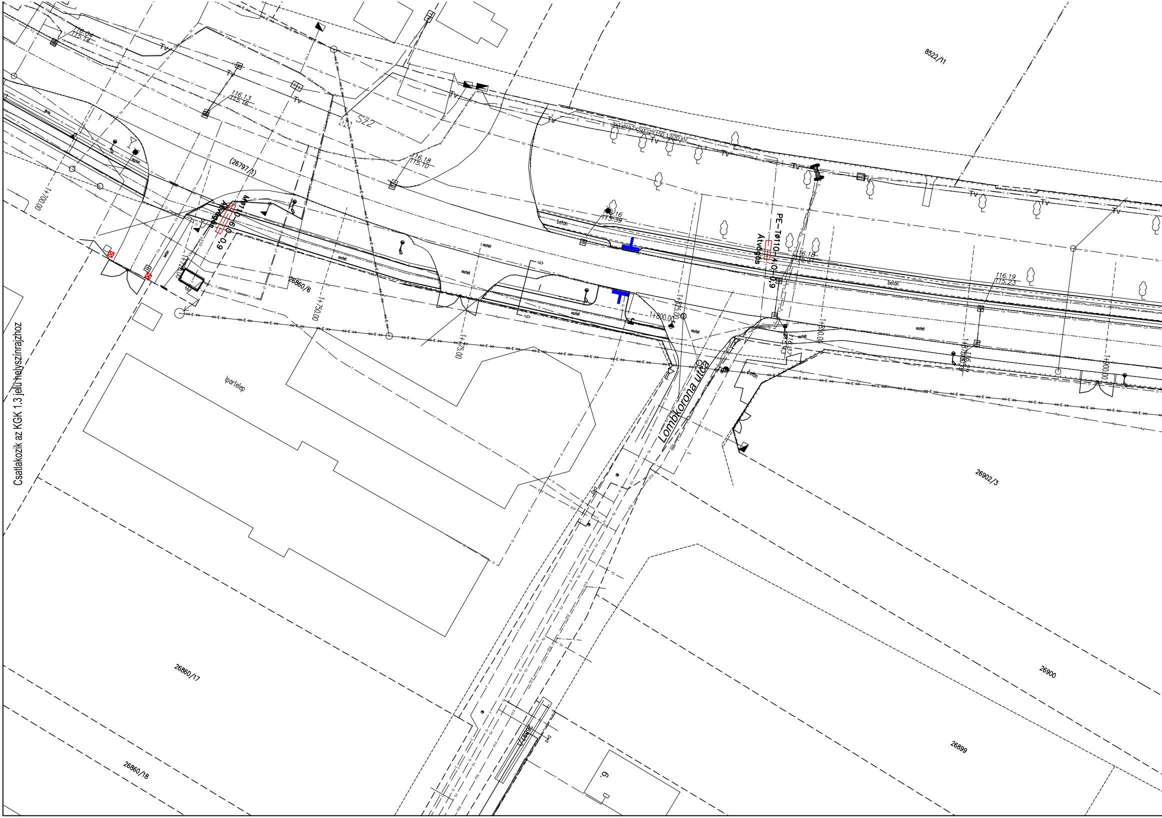
8522/11
(26797/1)
26860/6
26902/3
26900
26899
26860/17
26860/18
Ipartelep
Lombkorona utca
PE–Tø110–4,0–0,9
Átvágás
Mø110–0,9
3x1xNA2XS(F)2Y150 12/20 kV
S22
116.04
115.14
116.13
115.16
116.18
115.10
116.16
115.39
116.19
115.23
1+700.00
1+750.00
1+775.00
1+800.00
1+900.00
aszfalt
beton
Tv

Csatlakozik az KGK 1.3 jelű helyszínrajzhoz

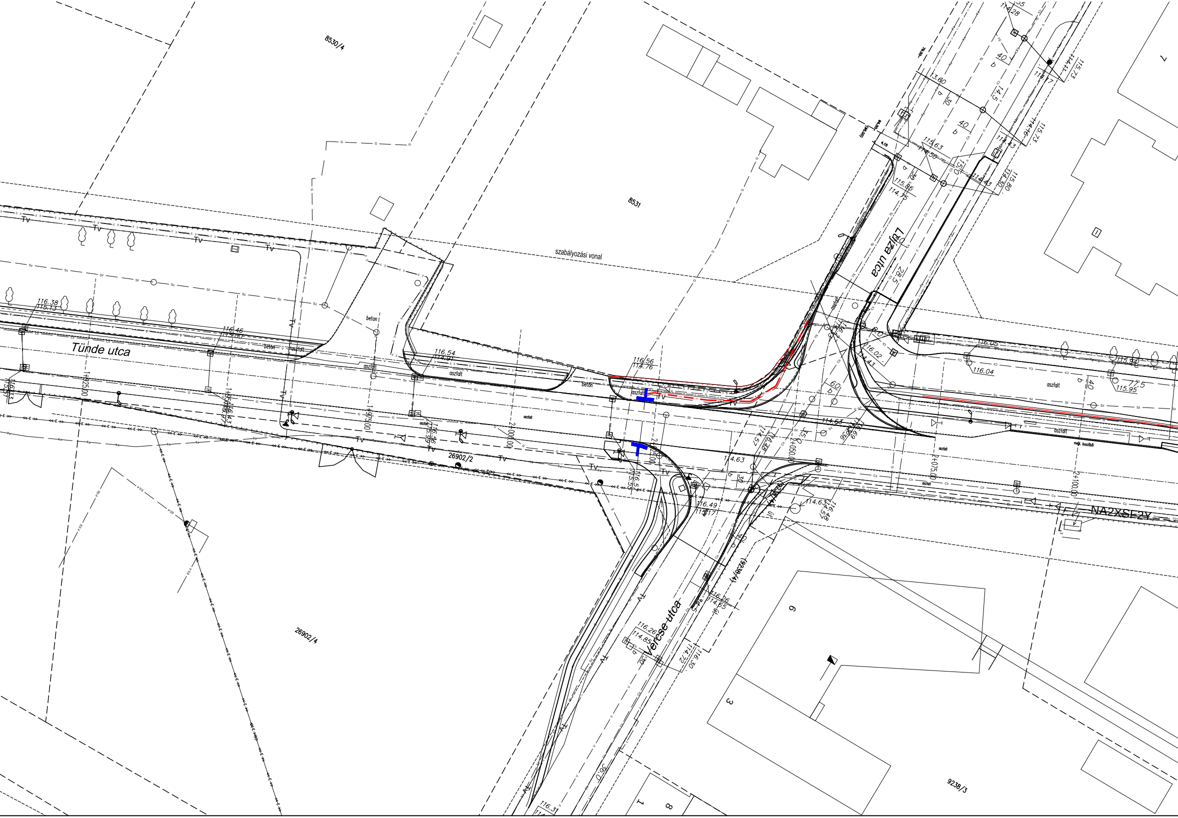
8530/4
8531
szabályozási vonal
Tünde utca
Lujza utca
Verőce utca
26902/2
26902/4
9238/3
7
9
3
1
8
beton
aszfalt
Tv
NA2XSF2Y
1+925,00
1+950,00
1+975,00
2+000,00
2+025,00
2+050,00
2+075,00
2+100,00
116.38
115.13
116.46
115.00
116.54
116.56
114.76
116.04
116.06
115.94
115.95
116.02
114.63
116.49
116.26
114.85
116.30
114.72
115.63
114.50
115.86
114.75
115.80
114.30
115.73
114.16
114.28
116.31

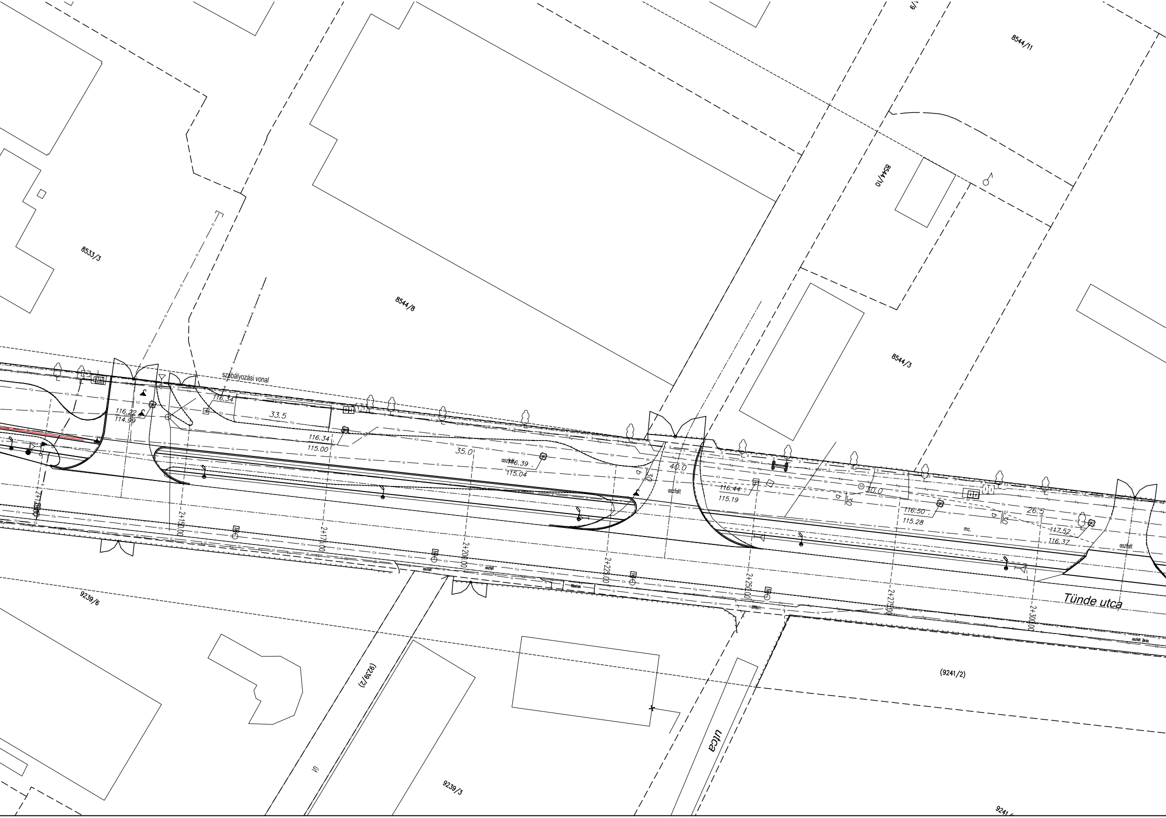
8533/3
8544/8
8544/11
8544/10
8544/3
szabályozási vonal
116.34
33.5
116.22
114.99
116.34
115.00
35.0
aszfalt
116.39
115.04
40.0
b
30
aszfalt
116.44
115.19
30.0
b
30
116.50
115.28
mc.
26.5
b
30
117.52
116.37
aszfalt
2+150.00
2+175.00
2+200.00
2+225.00
2+250.00
2+275.00
2+300.00
aszfalt
főbeton
mc.
aszfalt járda
Tünde utca
9239/6
(9239/2)
út
9239/3
utca
(9241/2)
9241/

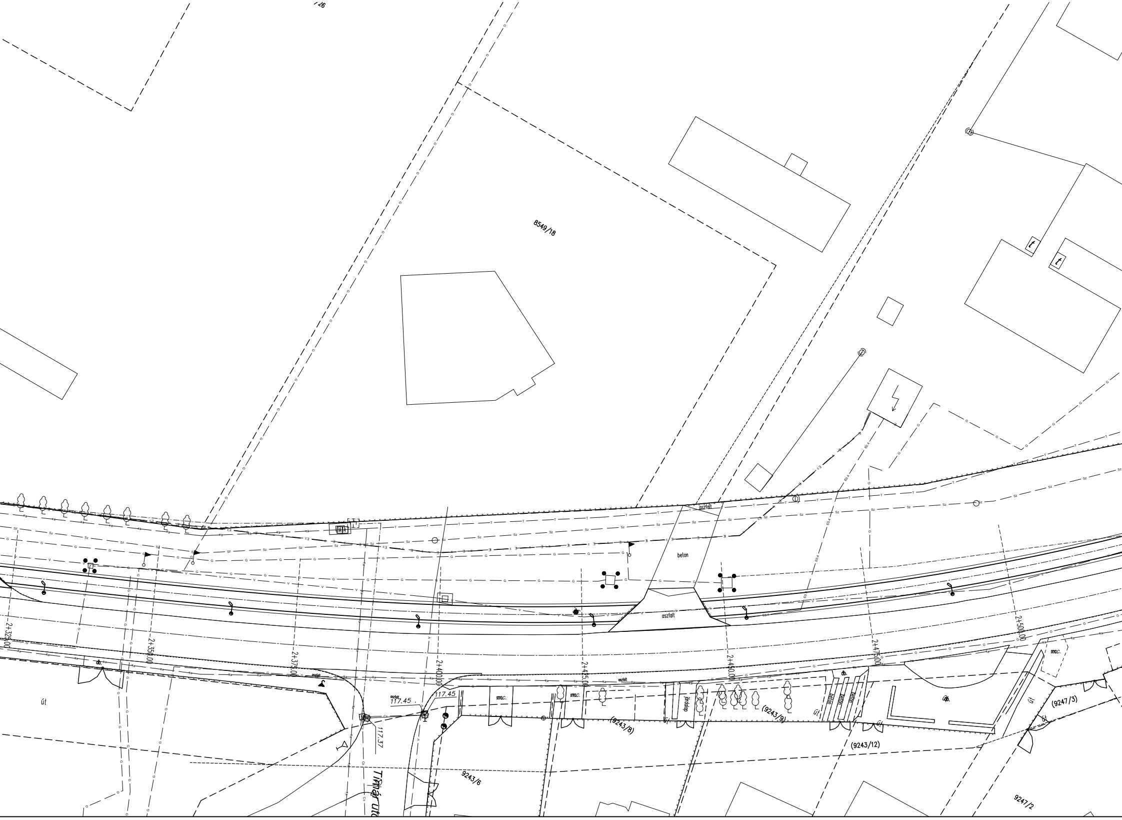
/26
8549/18
aszfalt
beton
aszfalt
2+325.00
2+350.00
2+375.00
2+400.00
2+425.00
2+450.00
2+475.00
2+500.00
db.
út
aszfalt
aszfalt
117.45
117.45
117.37
Timár utc
9243/6
mac.
mac.
(9243/8)
járdalap
(9243/9)
út
beton
beton
beton
db.
db.
út
út
(9243/12)
mac.
út
(9247/3)
út
9247/2
t
t

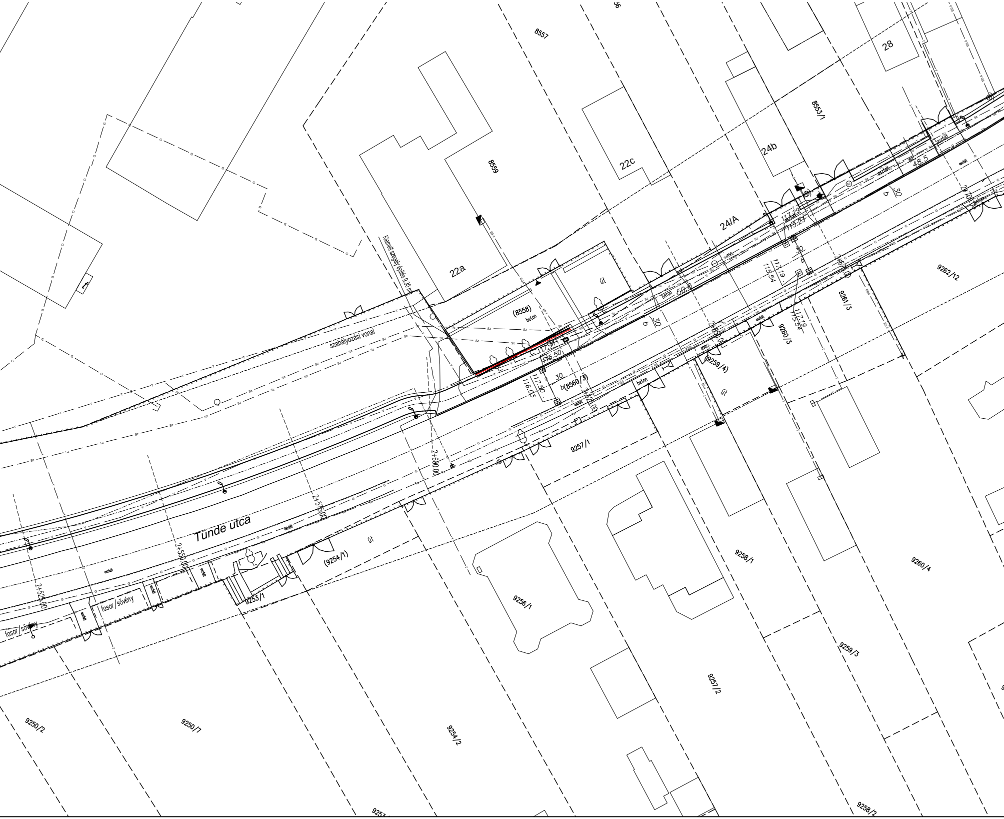
8557
8559
28
8553/1
22c
24b
24/A
22a
Kiemelt szegély építés 9,30 m
szabályozási vonal
(8558)
beton
út
117.91
115.50
117.50
116.03
30
b
(8560/3)
2+625.00
2+600.00
2+575.00
2+550.00
2+525.00
50.0
48.5
117.29
115.23
117.19
115.54
aszfalt
mc.
2+650.00
2+675.00
2+700.00
9262/12
9261/3
9260/3
(9259/4)
9257/1
Tünde utca
(9254/1)
9253/1
fasor/sövény
9258/1
9260/4
9256/1
9259/3
9257/2
9250/2
9250/7
9254/2
9253
9258/2

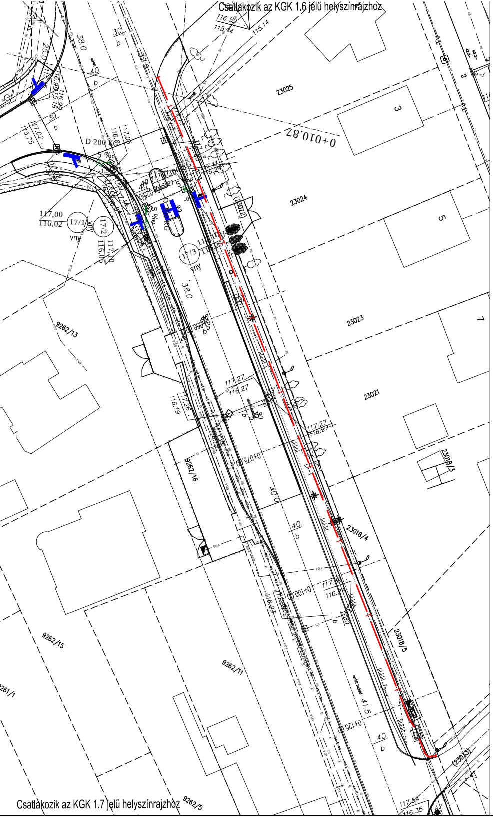
Csatlakozik az KGK 1.6 jelű helyszínrajzhoz
Csatlakozik az KGK 1.7 jelű helyszínrajzhoz
23025
23024
23023
23021
(23022)
23018/3
23018/4
23018/5
(23033)
3
5
7
9262/13
9262/16
9262/15
9262/11
9262/5
9261/1
17/1
17/2
17/3
vny
0+010.87
0+075.00
0+100.00
0+125.00
D 200
5 ‰
38.0
40.0
41.5
117,00
116,02
117,27
116,27
117,54
116,35
116.55
115.14

JELMAGYARÁZAT

meglévő szilárd burkolat széle	
földrészlet határ	
tervezett szabályozási vonal	
meglévő kerítés	
meglévő vezetőkorlát	
meglévő vízvezeték	V
meglévő szennyvíz vez.	Sz
meglévő távközlési földkábel	Ta T
meglévő gázvezeték	G
meglévő távközlési optikai kábel	To
meglévő csapadékcsatorna	Cs
meglévő 10 kV-os földkábel	E10
meglévő 0.4 kV-os földkábel	E0.4
meglévő DIGI földkábel	D D D D D D D
meglévő közmű aknafedlapok	▤ ○ ⊟ ◫
meglévő légvezeték tartóoszlop	● ◐
meglévő UPC földkábel	UPC
tervezett közvilágítási oszlop/lámpatest	
meglévő / kivágandó fa	
meglévő tűzcsap	●
tervezett burkolat széle	
tervezett süllyesztett szegély	
tervezett kiemelt szegély	
tervezett K szegély	
tervezett döntött szegély	
tervezett csapadékcsatorna	5 ‰ -7,5-
Szabályozástechnika tervezett kábele védőcsőben	
Tervezett 0,4 kV-os földkábel	
Bontandó 0,4 kV-os légvezeték	
Tervezett 0,4 kV-os légvezeték	
Bontandó 20 kV-os légvezeték	20kV
Tervezett közvilágítási elosztó szekrény	◩
Tervezett Magyar Telekom földkábel / átfúrás	PE–T⌀110–13.0–0,9 Átfúrás
Csőbállvány létesítés / bontás	
Tervezett UPC földkábel / átfúrás	UPC PE–T⌀110–17.0–0,9 Átfúrás
tervezett taktilis burkolat	▨

CREATE VALUE KFT.
1135 Budapest XIII. Jász utca 66. III. emelet
Telefon: +36-20-253-9649 Fax: +36-1-700-2486
E-mail: info@cvmail.hu Web oldal: www.createvalue.hu

MEGBÍZÓ: **NYÍREGYHÁZA VÁROS ÖNKORMÁNYZATA**

DÁTUM: 2017.10.31.

MUNKA CÍME:
Kerékpáros létesítmény Nyíregyháza, Debreceni út (Kígyó utcától) - Tünde utca - Kállói út - Kert u. és Kállói út - Csárda utca közötti szakaszon
KIVITELI TERV

TERVSZÁM: P-1142

RAJZ CÍME:
Közműgenplán 4.
Tünde utca 2. szakasz

RAJZ SZÁM: KGK-1.4

MÉRETARÁNY: 1:500

TERVEZŐ:
Horváth László
Simon Gábor
KÉ-K 01-16188
Elter Ákos

VEZETŐ TERVEZŐ:
Dobrocsi Tamás
KÉ-T 13-3416

Ez a terv a Create Value Kft. szellemi tulajdona, melynek védelmét jogszabály biztosítja.
Felhasználása csak a tárgyra vonatkozó szerződés keretein belül lehetséges.