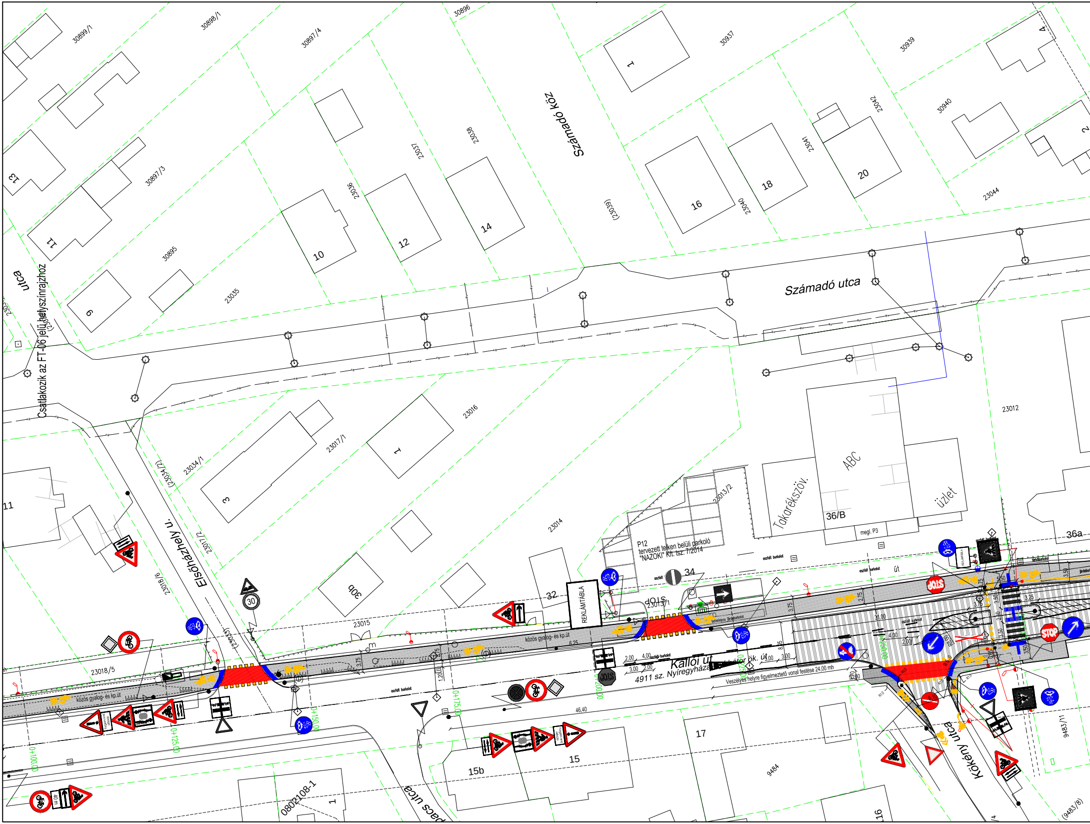
Számadó köz
Számadó utca
utca
Csatlakozik az FT-06 jelű helyszínrajzhoz
Elsőházhely u.
Kállói út
4911 sz. Nyíregyháza
Kökény utca
pacs utca
30899/1
30898/1
30897/4
30896
30937
30939
30897/3
30895
23035
23036
23037
23038
(23039)
23040
23041
23042
30940
23044
23016
23017/1
23034/1
(23034/2)
23017/2
23014
23013/2
23012
23018/6
23018/5
23015
23013/1
(23043)
9484
9483/1
(9483/8)
0802108-1
1
2
3
4
6
9
10
11
12
13
14
15
15b
16
17
18
20
30b
32
34
36/B
36a
ABC
Takarékszöv.
üzlet
megl. P3
P12
tervezett telken belüli parkoló
"NAZOKI" Kft. tsz. 7/2014
REKLÁMTÁBLA
STOP
30
közös gyalog- és kp.út
kerékpár ök. út
aszfalt burkolat
út
Veszélyes helyre figyelmeztető vonal festése 24,00 mh
0+100,00
0+125,00
0+150,00
0+175,00
0+200,00
46,40
31,00
6,25
3,75
2,75
4,00
2,00
3,00
3,50
3,25
40 m

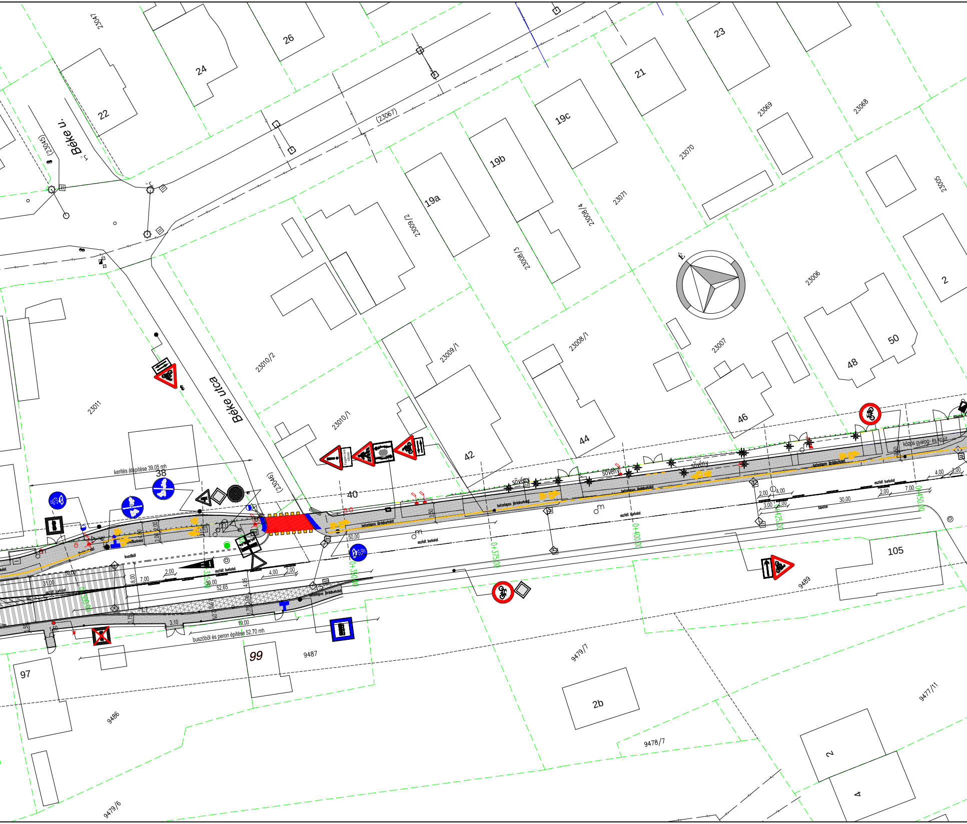
23047
26
24
22
Béke u.
(23045)
(23067)
23
21
19c
19b
19a
23069
23068
23070
23071
23005
23009/2
23008/4
23008/3
É
23006
2
23010/2
23009/1
23008/1
23007
50
48
46
44
42
23011
Béke utca
23010/1
(23046)
40
38
kerítés átépítése 39,05 mh
sövény
sövény
sövény
közös gyalog- és kerékpárút
betonlapos járdaburkolat
aszfalt burkolat
buszöböl
50,00
31,00
7,00
2,00
30,00
52,65
4,05
4,00
2,00
8,00
3,10
19,00
1,60
buszöböl és peron építése 52,70 mh
0+300,00
0+325,00
0+350,00
0+375,00
0+400,00
0+425,00
0+450,00
3,50
3,00
2,00
4,00
7,00
30,00
4,00
2,00
térkő
105
9489
99
9487
97
9486
9479/7
2b
9478/7
9477/11
9479/6
2
4

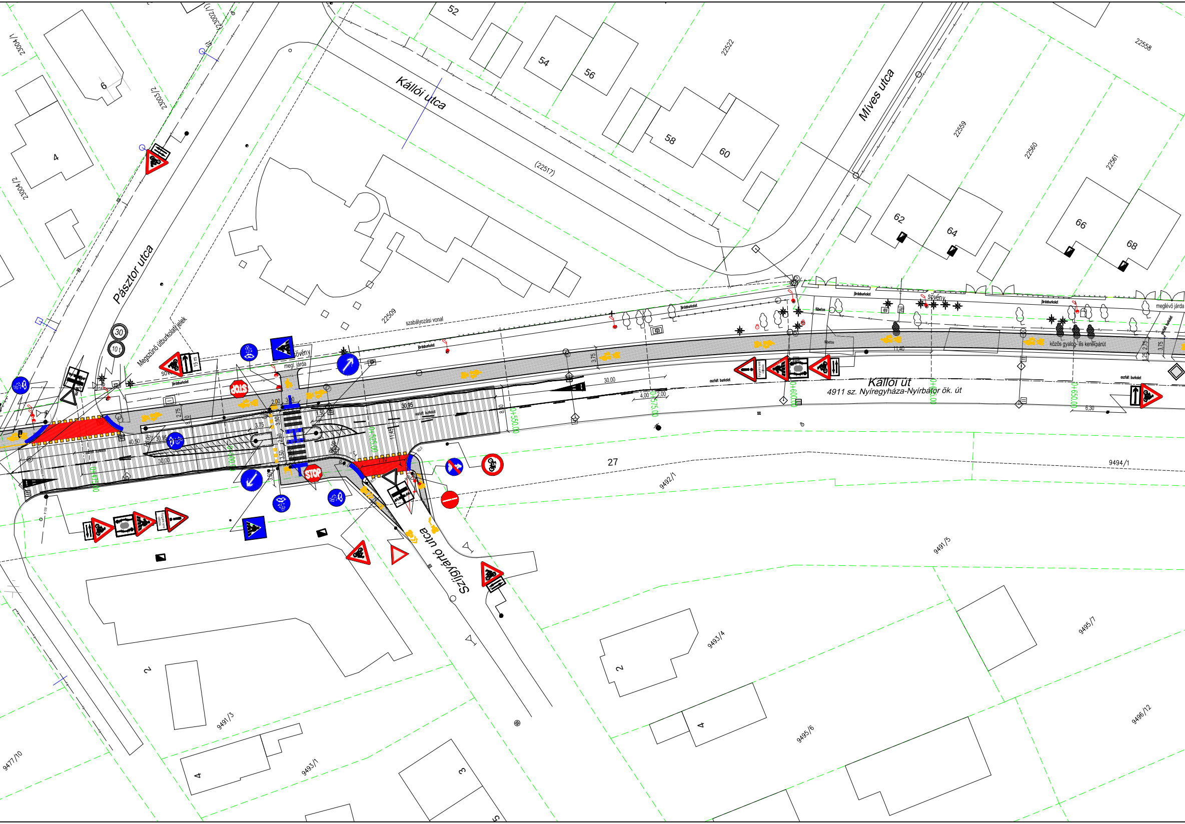
Kállói utca
Míves utca
Pásztor utca
Szilgyártó utca
Kállói út
4911 sz. Nyíregyháza-Nyírbátor ök. út
(22517)
22509
22522
22558
22559
22560
22561
23004/1
23003/2
23004/2
(23002/1)
9491/3
9491/5
9492/1
9493/1
9493/4
9494/1
9495/6
9495/7
9496/12
9477/10
27
52
54
56
58
60
62
64
66
68
6
4
2
4
2
4
3
5
szabályozási vonal
Megszűnő útburkolati jelek
sövény
megl. járda
járdaburkolat
aszfalt burkolat
közös gyalog- és kerékpárút
meglévő járda
főbeton
30
10 t
15 m
STOP
0+475.00
0+500.00
0+525.00
0+550.00
0+575.00
0+600.00
0+625.00
0+650.00
30,00
30,95
40,50
3,75
3,50
2,50
2,00
3,00
1,50
2,75
8,0
11,45
7,70
4,00
11,40
6,30
R2,0
Forgalmi rend változás

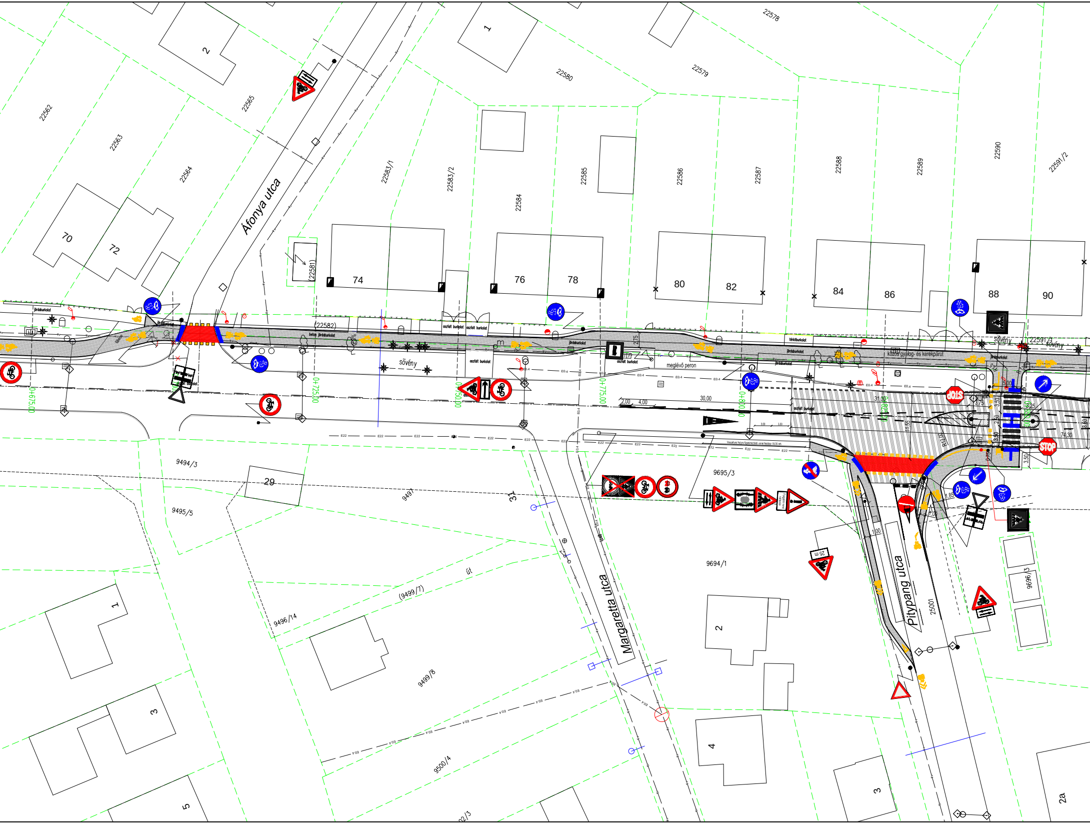
Áfonya utca
Margaretta utca
Pitypang utca
22562
22563
22564
22565
22578
22579
22580
22581
(22582)
22583/1
22583/2
22584
22585
22586
22587
22588
22589
22590
22591/2
22591/4
1
2
70
72
74
76
78
80
82
84
86
88
90
29
31
9494/3
9495/5
9496/14
9497
(9499/7)
9499/8
9500/4
9694/1
9695/3
9696/3
25001
út
4
3
5
2a
járdaburkolat
beton járdaburkolat
aszfalt burkolat
térkőburkolat
sövény
meglévő peron
közös gyalog- és kerékpárút
0+675,00
0+725,00
0+750,00
0+775,00
0+800,00
2,00
4,00
30,00
31,00
11,55
R12,00
3,75
3,50
3,25
2,50
5,00
74,30
8,60
2,75
1,85
1,00
E0.4
E22
STOP
25 m

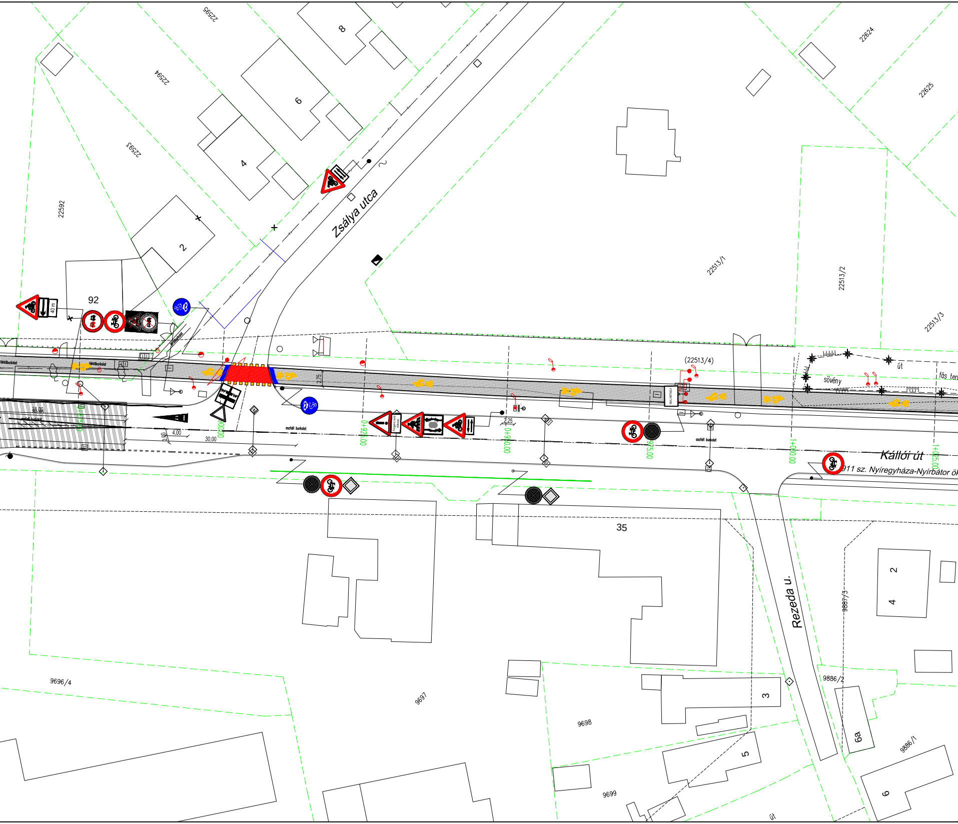
22595
8
22594
6
22593
4
22592
2
Zsálya utca
92
40 m
térkőburkolat
22624
22625
2251 3/1
22513/2
22513/3
(22513/4)
út
sövény
fás terü
36,00
aszfalt burkolat
0+875,00
0+900,00
2,75
4,00
2,40
30,00
0+925,00
Forgalmi rend változás
2,25
0+950,00
0+975,00
1+000,00
1+025,00
REKLÁMTÁBLA
Kállói út
911 sz. Nyíregyháza-Nyírbátor ök
35
Rezeda u.
2
4
9887/3
9886/2
3
6a
5
9886/1
6
9696/4
9697
9698
9699
út

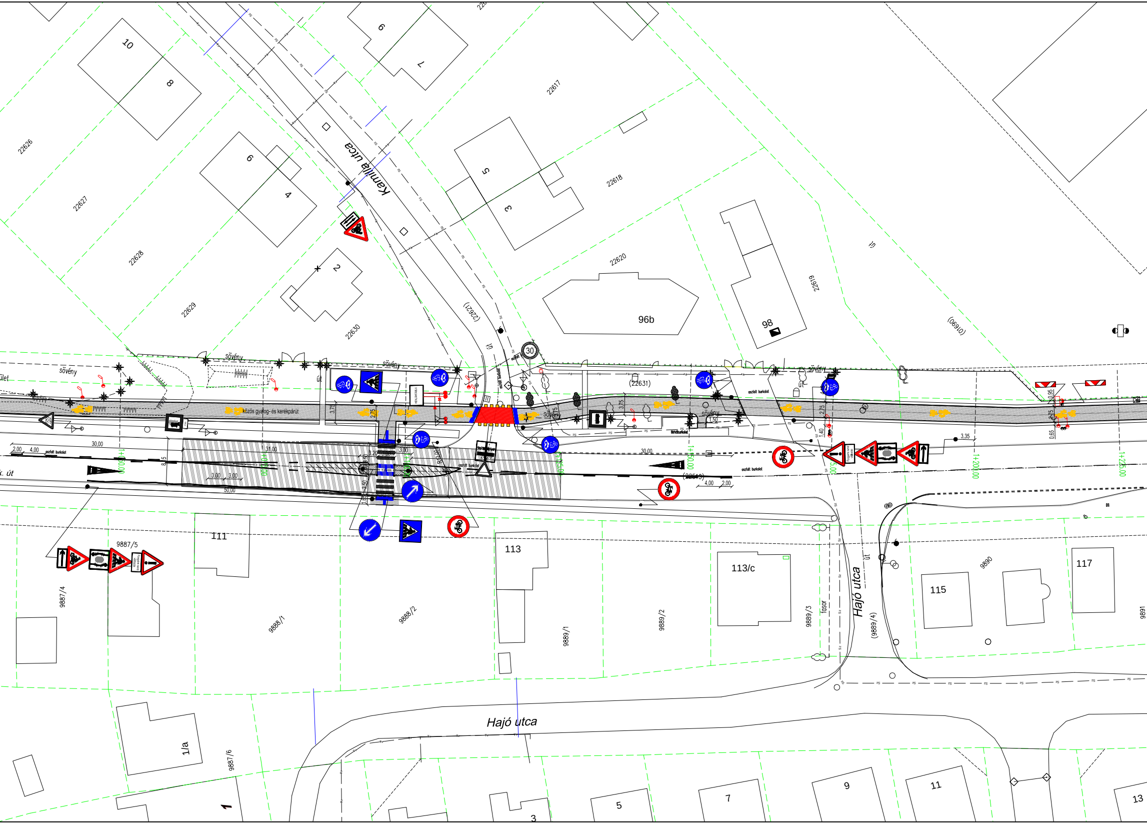
Kamilla utca
Hajó utca
Hajó utca
10
8
6
4
2
6
7
5
3
22626
22627
22628
22629
22630
22617
22618
22620
22619
(01690)
(22621)
(22631)
(22610)
96b
98
sövény
sövény
sövény
sövény
sövény
sövény
közös gyalog- és kerékpárút
aszfalt burkolat
aszfalt burkolat
aszfalt burkolat
aszfalt burkolat
út
út
út
út
k. út
fasor
30
30,00
31,00
30,00
50,00
2,00
4,00
3,00
3,00
4,00
2,00
3,75
2,75
3,75
3,75
3,35
1,50
1,40
2,75
0,95
0,65
1+100,00
1+150,00
1+200,00
1+225,00
111
113
113/c
115
117
9887/5
9887/4
9888/1
9888/2
9889/1
9889/2
9889/3
(9889/4)
9890
9891
9887/6
1/a
1
3
5
7
9
11
13

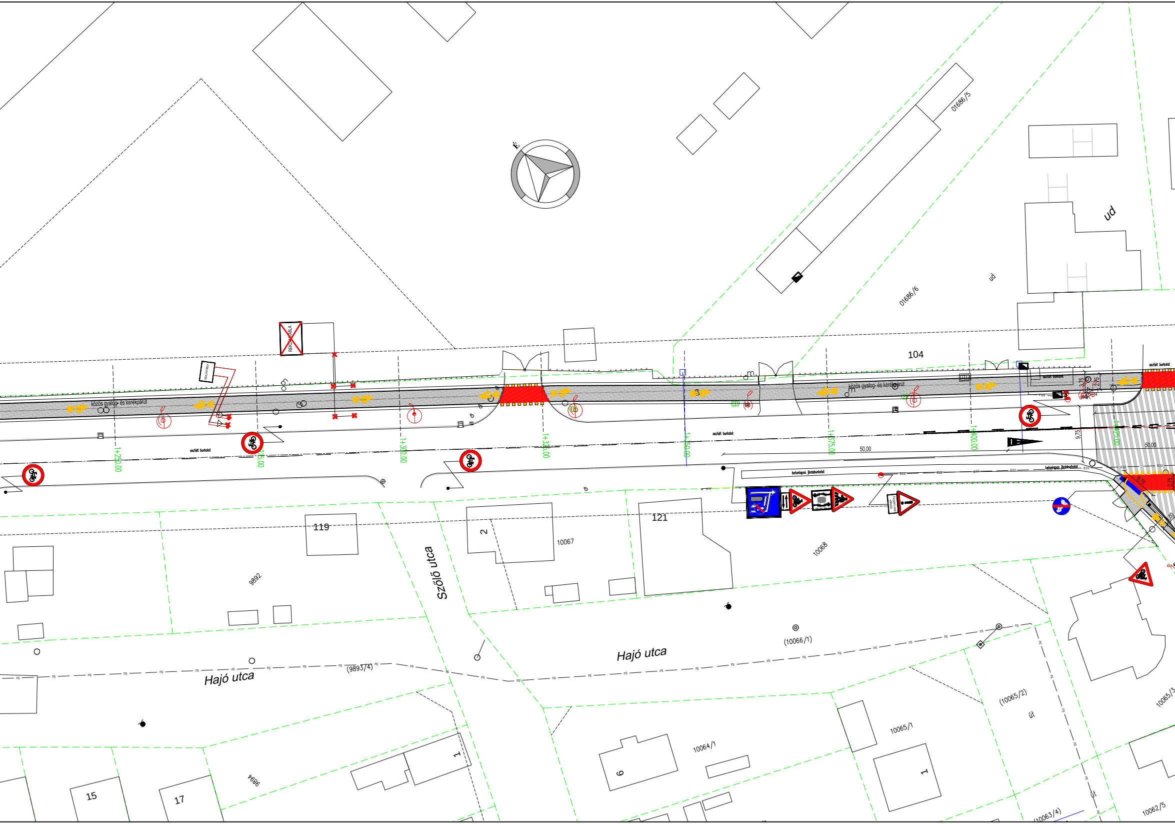
É
01686/5
ud
ud
01686/6
REKLÁMTÁBLA
REKLÁMTÁBLA
104
közös gyalog- és kerékpárút
közös gyalog- és kerékpárút
aszfalt burkolat
aszfalt burkolat
aszfalt burkolat
aszfalt burkolat
1+250,00
1+275,00
1+300,00
1+325,00
1+350,00
1+375,00
1+400,00
1+425,00
50,00
50,00
9,75
3,75
2,75
6,75
2,75
betonlapos járdaburkolat
betonlapos járdaburkolat
E22
119
2
10067
121
10068
9892
Szőlő utca
Hajó utca
Hajó utca
(10066/1)
(9893/4)
(10065/2)
út
10065/3
10065/1
10064/1
1
6
1
15
17
9894
(10063/4)
út
10062/5

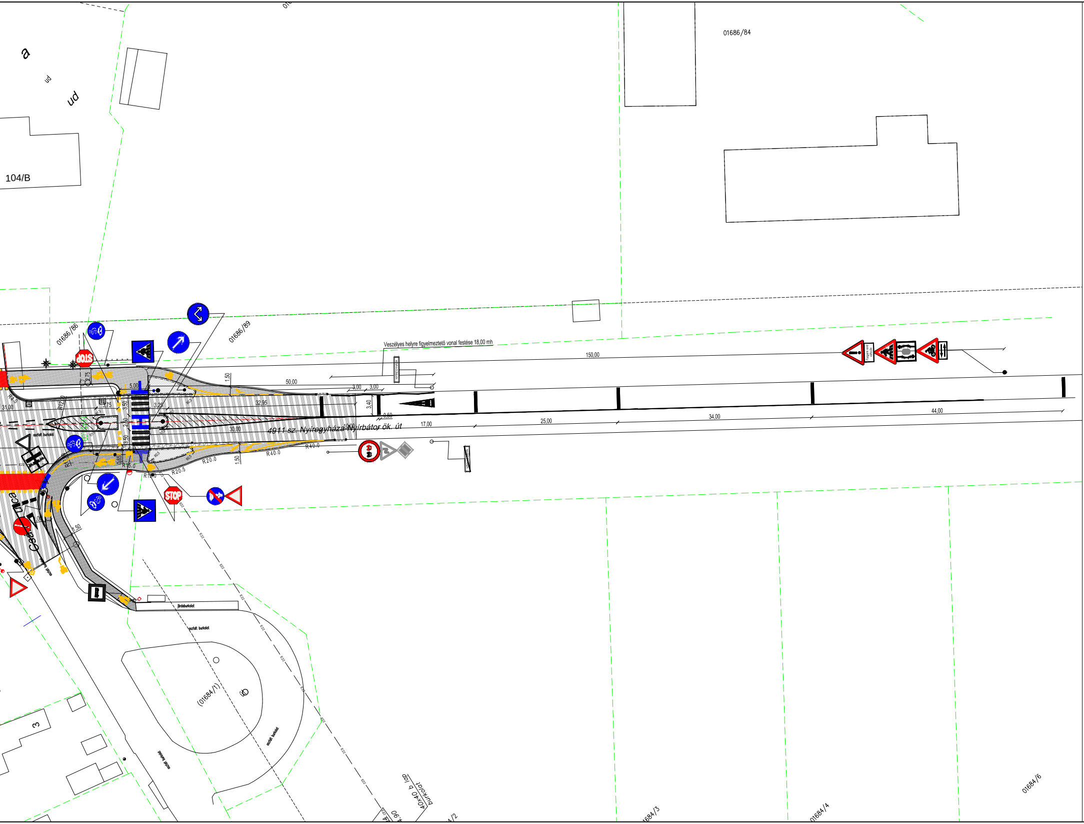
a
ud
ud
104/B
01686/84
01686/86
01686/89
Veszélyes helyre figyelmeztető vonal festése 18,00 mh
150,00
50,00
3,00
3,00
3,40
0,50
1,50
5,00
2,75
3,75
3,25
3,50
2,50
3,50
32,95
30,00
31,00
10,00
17,00
25,00
34,00
44,00
0,65
1,50
1,50
R4,0
R12,0
R15,0
R20,0
R20,5
R40,0
R40,0
STOP
STOP
NYÍREGYHÁZA
Forgalmi rend változás
4911 sz. Nyíregyháza-Nyírbátor ök. út
aszfalt burkolat
utca
Csa
járdaburkolat
aszfalt burkolat
aszfalt burkolat
aszfalt burkolat
(01684/1)
E22
3
40x40 b lap
burkolat
01684/6

JELMAGYARÁZAT

meglévő szilárd burkolat széle	
földrészlet határ	
tervezett szabályozási vonal	
meglévő kerítés	
Megszűnő légvezeték tartóoszlop	
meglévő légvezeték tartóoszlop	
meglévő / kivágandó fa	
meglévő tűzcsap	
meglévő közúti jelzőtábla	
tervezett burkolat széle	
tervezett süllyesztett szegély	
tervezett kiemelt szegély	
tervezett K szegély	
tervezett döntött szegély	
tervezett úttengely	
tervezett közmű oszlopok / szerelvények	
tervezett közvilágítási oszlop/lámpa	
tervezett aszfalt	
gyalog és kerékpárút burkolat kapubehajtők	-bontás -építés
útpálya szervízút	-bontás -építés/szélesítés
útpálya felújítás profilmarás és aszfaltozás	▨
parkolósáv	▨
tervezett térkő burkolat	▨
tervezett zöldterület	▨
tervezett burkolati jel	
tervezett közúti jelzőtábla	
áthelyezendő közúti jelzőtábla	
megszüntetendő közúti jelzőtábla	

CREATE VALUE KFT.
1135 Budapest XIII. Jász utca 66. III. emelet
Telefon: +36-20-253-9649 Fax: +36-1-700-2486
E-mail: info@cvmail.hu Web oldal: www.createvalue.hu

MEGBÍZÓ: **NYÍREGYHÁZA VÁROS ÖNKORMÁNYZATA**

DÁTUM: 2018.02.12.

MUNKA CÍME:
Kerékpáros létesítmény Nyíregyháza, Debreceni út (Kígyó utcától) - Tünde utca - Kállói út - Kert u. és Kállói út - Csárda utca közötti szakaszon
KIVITELI TERV

TERVSZÁM: P-1142

RAJZ SZÁM: FTk-07/3M

RAJZ CÍME:
Forgalomtechnikai helyszínrajz 7.
Kállói út 3. szakasz

MÉRETARÁNY: 1:500

TERVEZŐ: Horváth László

TERVEZŐ: Roszkopf András

VEZETŐ TERVEZŐ: Dobrocsi Tamás
KÉ-T 13-3416

Ez a terv a Create Value Kft. szellemi tulajdona, melynek védelmét jogszabály biztosítja.
Felhasználása csak a tárgyra vonatkozó szerződés keretein belül lehetséges.