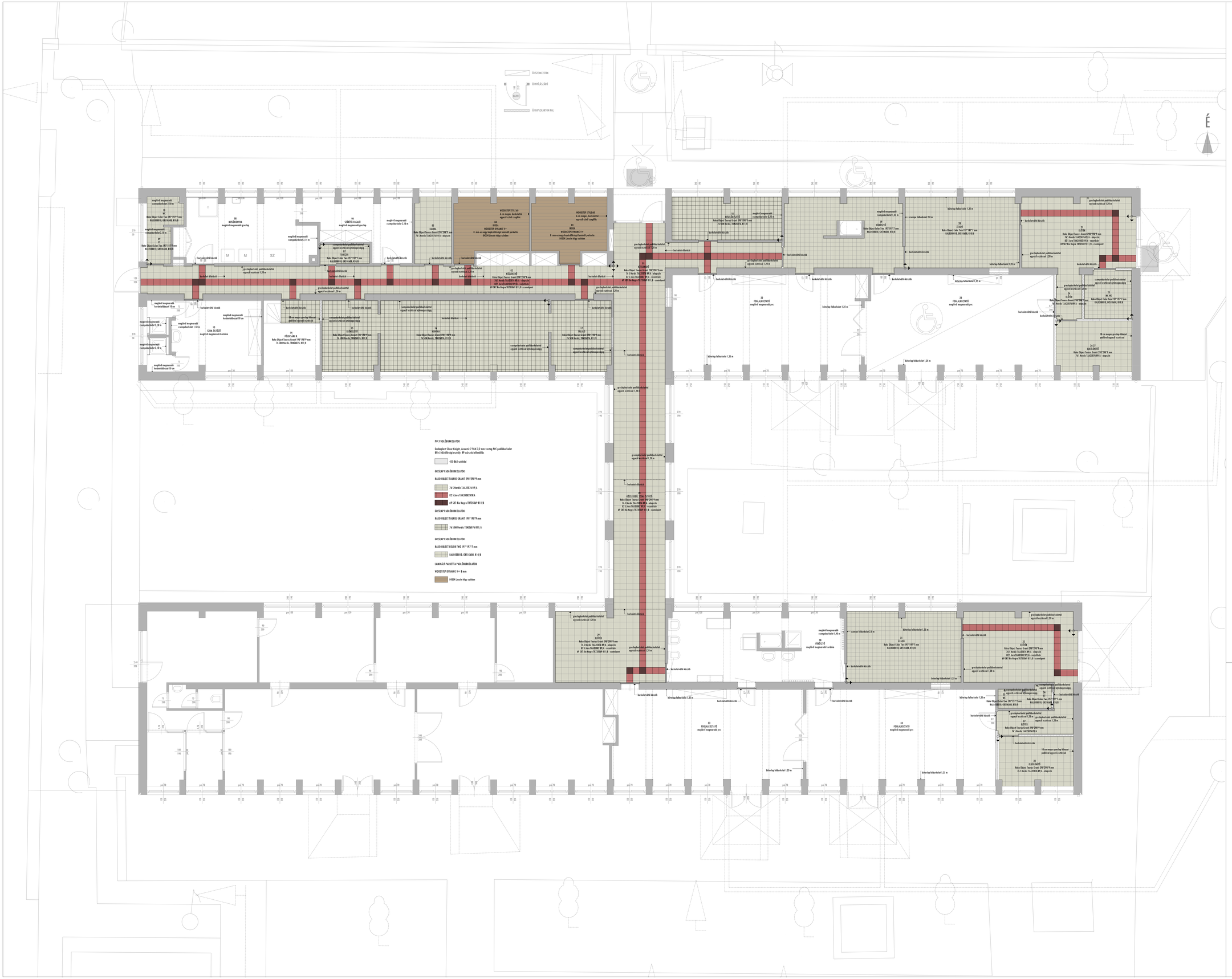

B5 ÉPÍTÉSZSTÚDIÓ
4400 Nyíregyháza, Szélkerék köz 1-3.
Telefon: 42/500-170; Fax: 42/500-171;
E-mail cím: b5@b5e.hu; honlap: www.b5e.hu

TOP-6.2.1-16 azonosító számú "Családbarát, munkába állást segítő intézmények, közszolgáltatások fejlesztése" című pályázathoz benyújtott "Bölcsőde felújítása Nyíregyháza Megyei Jogú Város Önkormányzatánál" megnevezésű pályázat keretében a Nyíregyháza, Stadion u. 8/A sz. alatt lévő "9. SZ. MICIMACKÓ BÖLCSŐDE" meglévő épületének felújításához és korszerűsítéséhez

KIVITELI TERV

ÉPÍTÉSZET

Padlóburkolási terv
1:50

HELYSZÍN:
NYÍREGYHÁZA, STADION U. 8/A

MEGRENDELŐ:
NYÍREGYHÁZA MEGYEI JOGÚ VÁROS ÖNKORMÁNYZATA
4400 NYÍREGYHÁZA, KOSSUTH TÉR 1.

FELELŐS ÉPÍTÉSZ TERVEZŐ:

BALÁZS TIBOR
É-1-15-0003

TERVEZŐ MUNKATÁRSAK:
BALÁZS ÁLMOS
BARCA BALÁZS
SZABÓ ZOLTÁN

2018.02.18.

E-04