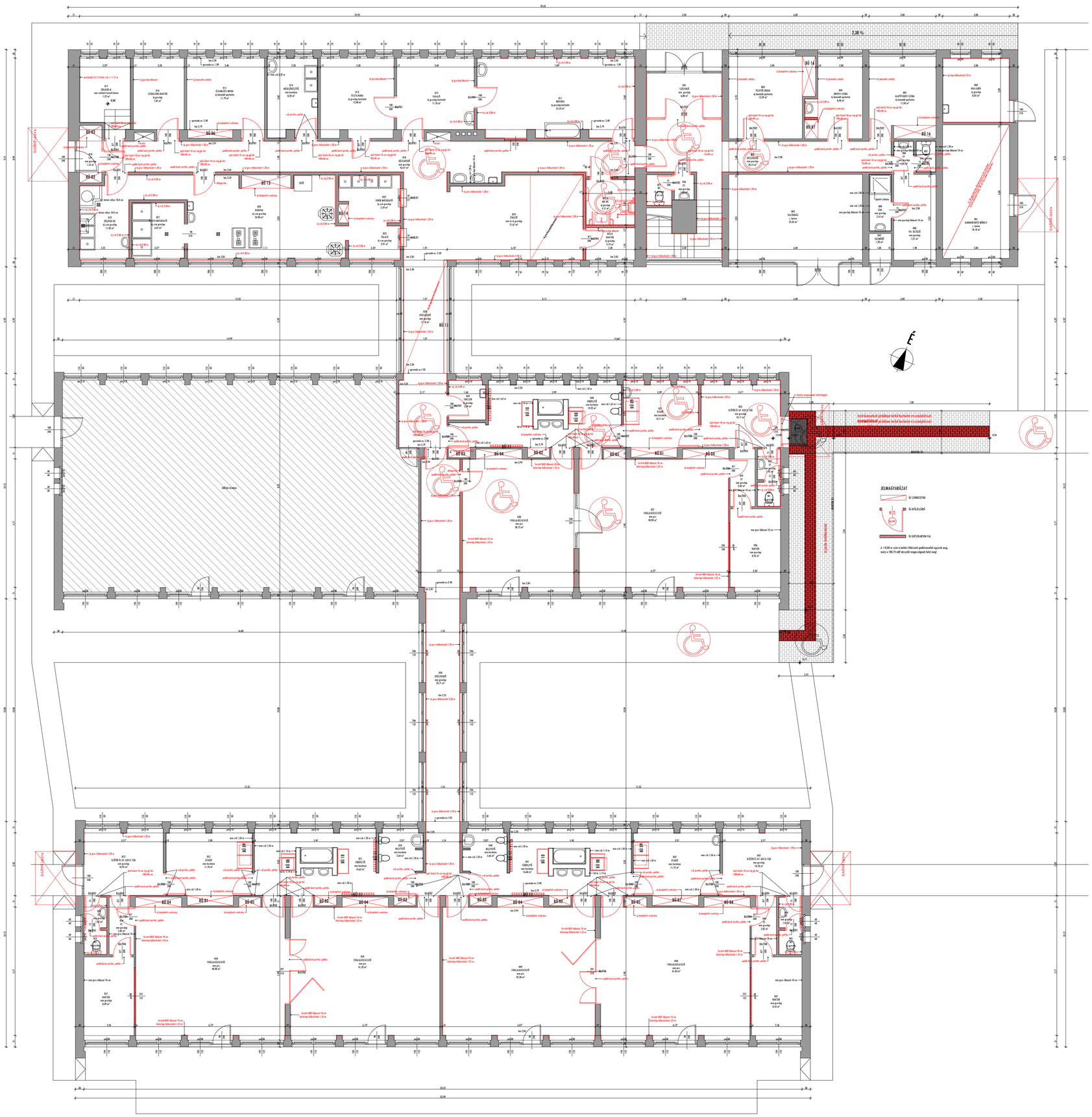

B5 ÉPÍTÉSZSTÚDIÓ
4400 Nyíregyháza, Luther tér 10.
Telefon: 42/500-770 Fax: 42/500-771
E-mail cím: b5kft@b5kft.hu honlap: www.b5kft.hu

TOP-6.2.1-16 azonosító számú "Családbarát, munkába állást segítő intézmények, közszolgáltatások fejlesztése" című pályázathoz benyújtott "Bölcsődefejlesztés Nyíregyháza Megyei Jogú Város Önkormányzatánál" megnevezésű pályázat keretében a Nyíregyháza, Vécsey köz 31. sz. alatt lévő "5. SZ. ŐZIKE BÖLCSŐDE" meglévő épületének felújításához és korszerűsítéséhez

KIVITELI TERV

ÉPÍTÉSZET

Átnézeti átalakítási földszinti alaprajz

1:100

HELYSZÍN:
NYÍREGYHÁZA, VÉCSEY KÖZ 31.

MEGRENDELŐ:
NYÍREGYHÁZA MEGYEI JOGÚ VÁROS ÖNKORMÁNYZATA
4400 NYÍREGYHÁZA, KOSSUTH TÉR 1.

FELELŐS ÉPÍTÉSZ TERVEZŐ:

BALÁZS TIBOR
É-1-15-0003

TERVEZŐ MUNKATÁRSAK:
BALÁZS BÁLINT
BARCA BALÁZS
SZABÓ ZOLTÁN

2018.02.28.

E-06