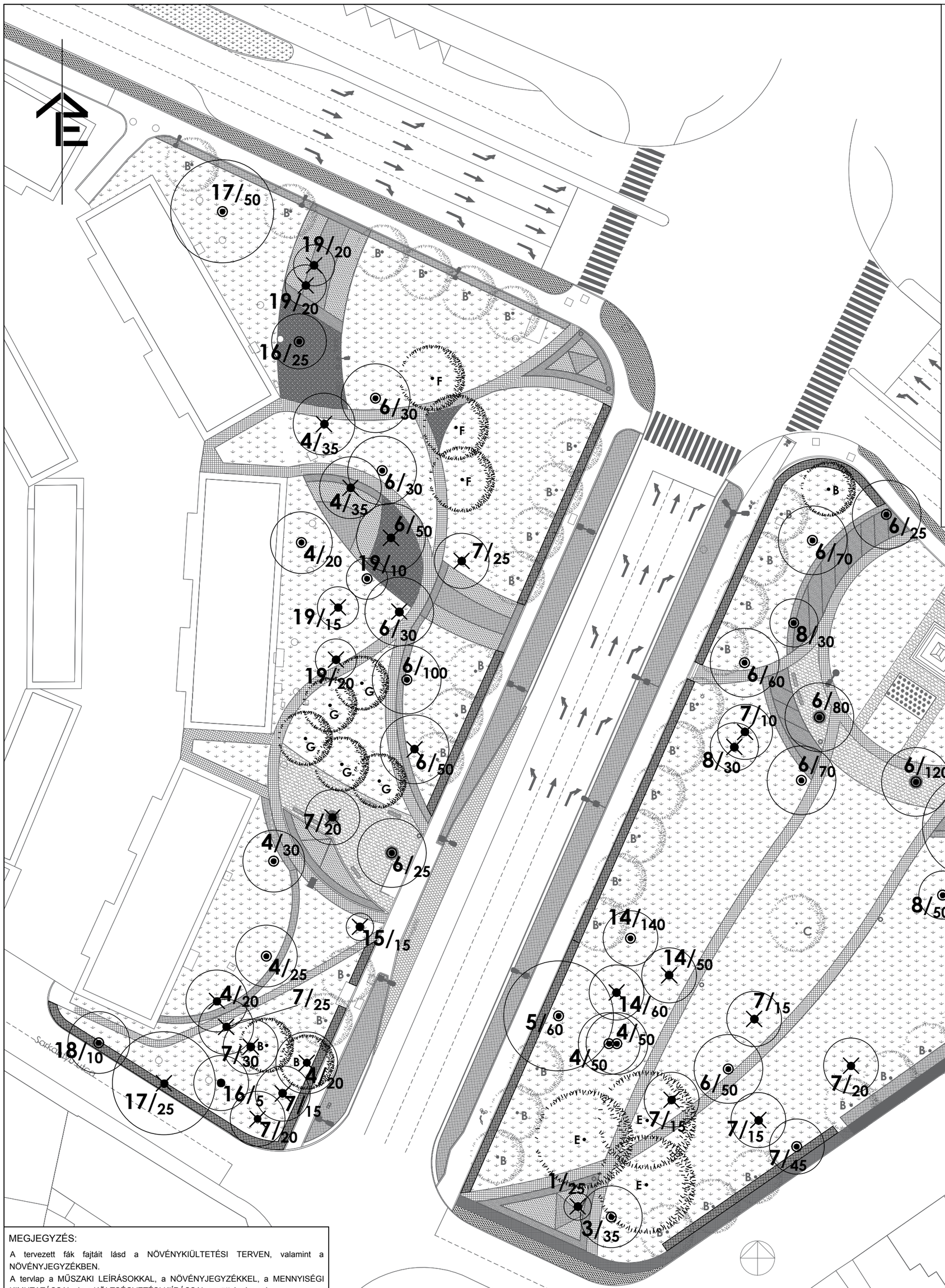

JELMAGYARÁZAT

- jó állapotú fa
- közepes állapotú fa
- 1/ fafaj sorszáma
- /25 törzsátmérő cm-ben
- × távlatban kivágása lehetséges
- távlaban tervezett lomblevelű, lombhullató fa
- 1. ütemben tervezett, lomblevelű, lombhullató fa

MEGLÉVŐ FAFAJOK

1. PICEA PUNGENS
2. PRUNUS CERASIFERA 'WOODII'
3. CERASUS SERRULATA
4. AILANTHUS ALTISSIMA
5. PLATANUS HISPANICA
6. SOPHORA JAPONICA
7. PRUNUS CERASIFERA
8. KOELREUTERIA PANICULATA
9. POPULUS NIGRA 'ITALICA'
10. QUERCUS ROBUR
11. BIOTA ORIENTALIS
12. TILIA PLATYPHYLLOS
13. cseresznye
14. MORUS SP.
15. MALUS SP. (díszalma)
16. ACER PLATANOIDES
17. ACER SACCHARINUM
18. GLEDITSIA TRIACANTHOS
19. PINUS NIGRA

TERVEZETT FAFAJOK

A. PRUNUS x EMINENS 'UMBRACULIFERA'
B. TILIA TOMENTOSA 'SZELESTE'
C. FRAXINUS EXCELSIOR 'PENDULA'
D. TAXUS BACCATA 'FASTIGIATA'
E. QUERCUS RUBRA
F. CARPINUS BETULUS
G. ACER PSEUDOPLATANUS F. ERYTHROCARPUM

MEGJEGYZÉS:

A tervezett fák fajtáit lásd a NÖVÉNYKIÜLTETÉSI TERVEN, valamint a NÖVÉNYJEGYZÉKBEN.
A tervlap a MŰSZAKI LEÍRÁSOKKAL, a NÖVÉNYJEGYZÉKKEL, a MENNYISÉGI KIMUTATÁSSAL, és a KÖLTSÉGVETÉSI KIÍRÁSSAL együtt érvényes!

Jelen tervdokumentáció csak tervezői művezetés mellett használható fel.
Építész - és szakági tervek, műszaki leírások együtt érvényesek, azoktól való eltéréstől a tervezőt értesíteni kell! A kivitelezési munkákat szakkivitelezők végezhetik, a vonatkozó szabványokat, előírásokat, a felhasznált anyagok alkalmazástechnikai előírásait, be kell tartani! A műszaki tervanyag, a műszaki leírás és a költségvetés kiírás tartalma együtt kezelendő. Ha egy megoldás a tervben szerepel, a kiírási szövegben azonban nincs rá utalás, illetve - fordított esetben - ha a kiírási szövegnek nincs tervmelléklete, úgy a terv vagy szöveg alapján szerepelnie kell az ajánlatban. A tervben szereplő műszaki megoldásokat a vállalkozó köteles ajánlatában költségelni. Valamennyi szerkezet kialakítása meg kell feleljen az e tárgyú magyar hatósági szabványoknak és előírásoknak. Ezen követelmények mellett az egyes szerkezeteket gyártó és szerelő cégek munkája meg kell feleljen mindazon szabványoknak és előírásoknak, amelyek betartása mellett az általa elvégzett munkára teljes felelősséget, illetve - a szerződésben előírt időtartamú - jótállást vállal, beleértve az anyagok kiválasztását, a gyártás, összeszerelés, helyszínre szállítás, beszerelés és működőképes átadás teljes folyamatát. Vállalkozó a kivitelezés teljes folyamatában köteles a meglévő szerkezetek védelméről gondoskodni. A munkaterület biztonságtechnikai lehatárolása és üzemeltetése a vállalkozási körbe tartozik. Jelen kivitelezési tervdokumentáció a szerzői jogvédelemre vonatkozó jogszabályok betartása mellett használható fel, illetve módosítható.

MEGBÍZÓ:	HELYSZÍN:	MUNKA TÁRGYA	TERVEZŐ:	GENERÁLTERVEZŐ:	TERV TÍPUSA:	LÉPTÉK:	RAJZ TARTALMA:
Nyíregyháza Megyei Jogú Város Önkormányzata 4400 Nyíregyháza, Kossuth tér 1.	**PAZONYI TÉR**	Pazonyi tér rehabilitációja	Nádai Brigitta okl. táj- és kertépítész mérnök MÉK szám: K/1 01-5049 Rácz Bálint okl. településmérnök	MG ÉPÍTÉSZ KFT. H-1125 Budapest Szarvas Gábor út 42/a. tel: + 36 (30) 248 6210 e-mail: info@mgepitesz.hu	**KIVITELEZÉSI TERV**	**1:500**	**TÁVLATI FAKIVÁGÁSI, FA- ÉS SÖVÉNYTELEPÍTÉSI JAVASLAT**
						DÁTUM: 2018.01.23.	RAJZ SZÁMA: **P-Z-4/M-M**