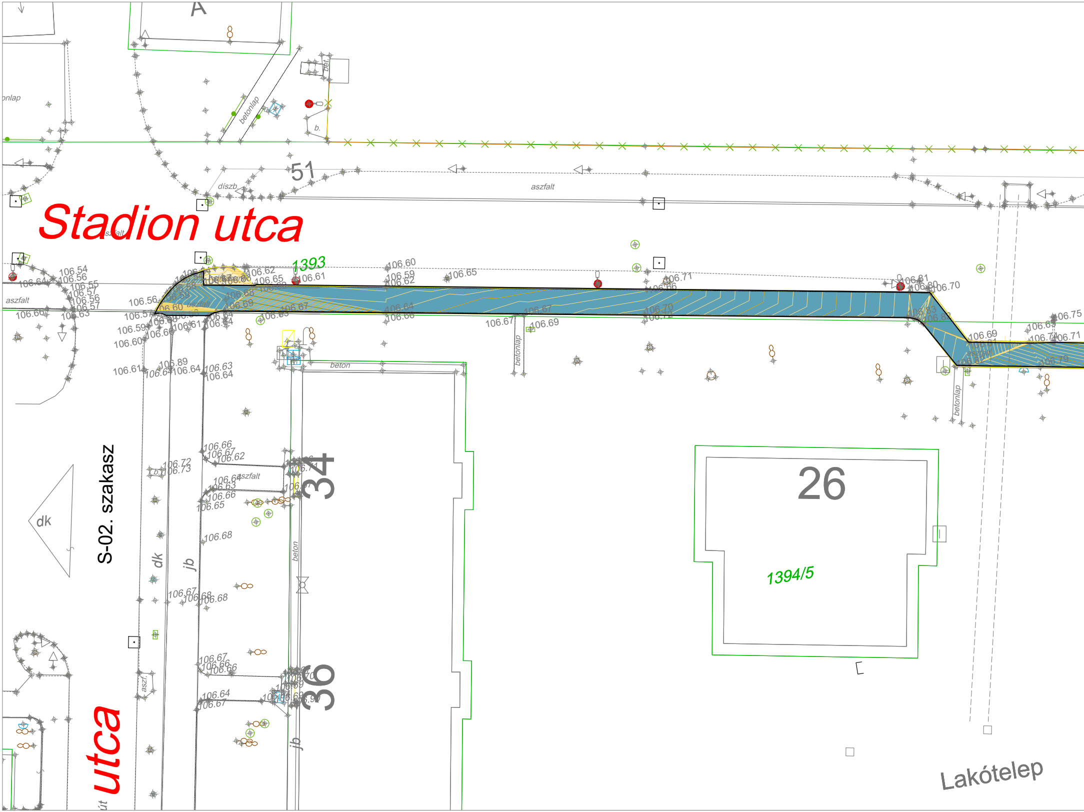

Stadion utca
utca
S-02. szakasz
1393
1394/5
26
34
36
51
A
Lakótelep
aszfalt
betonlap
beton
bet.
b.
díszb.
aszf.
dk
jb
106.54
106.56
106.55
106.57
106.56
106.57
106.63
106.64
106.60
106.56
106.57
106.59
106.60
106.61
106.62
106.65
106.61
106.60
106.59
106.62
106.65
106.64
106.66
106.67
106.69
106.71
106.70
106.72
106.81
106.80
106.75
106.71
106.79
106.89
106.64
106.63
106.64
106.66
106.67
106.62
106.72
106.73
106.68
106.65
106.68
106.67
106.68
106.67
106.66
106.64
106.67

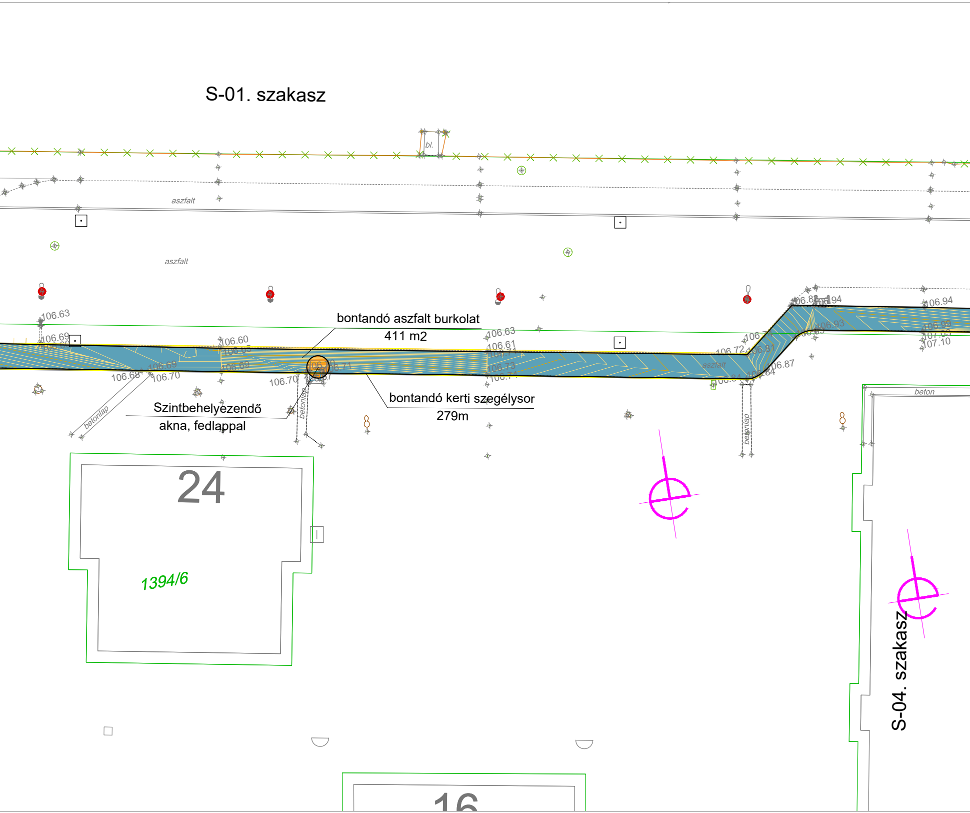
S-01. szakasz
bl.
aszfalt
aszfalt
bontandó aszfalt burkolat
411 m2
bontandó kerti szegélysor
279m
Szintbehelyezendő
akna, fedlappal
106.63
106.69
106.60
106.69
106.68
106.70
106.70
106.63
106.61
106.73
106.72
106.81
106.87
106.94
106.93
106.94
106.99
107.10
aszfalt
betonlap
betonlap
betonlap
beton
24
1394/6
16
S-04. szakasz

S-01. szakasz

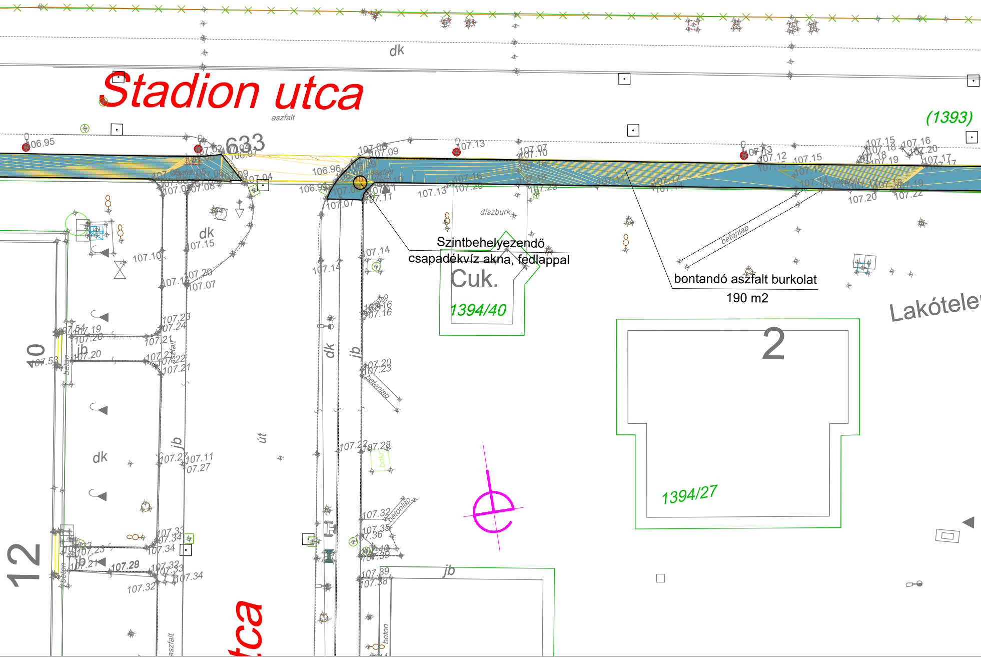

Szintbehelyezendő csapadékvíz akna, fedlappal

bontandó aszfalt burkolat
190 m2

Stadion utca
aszfalt
dk
(1393)
633
Cuk.
1394/40
2
1394/27
Lakótele
díszburk.
betonlap
jb
út
10
12
tca
beton
aszfalt
bokr

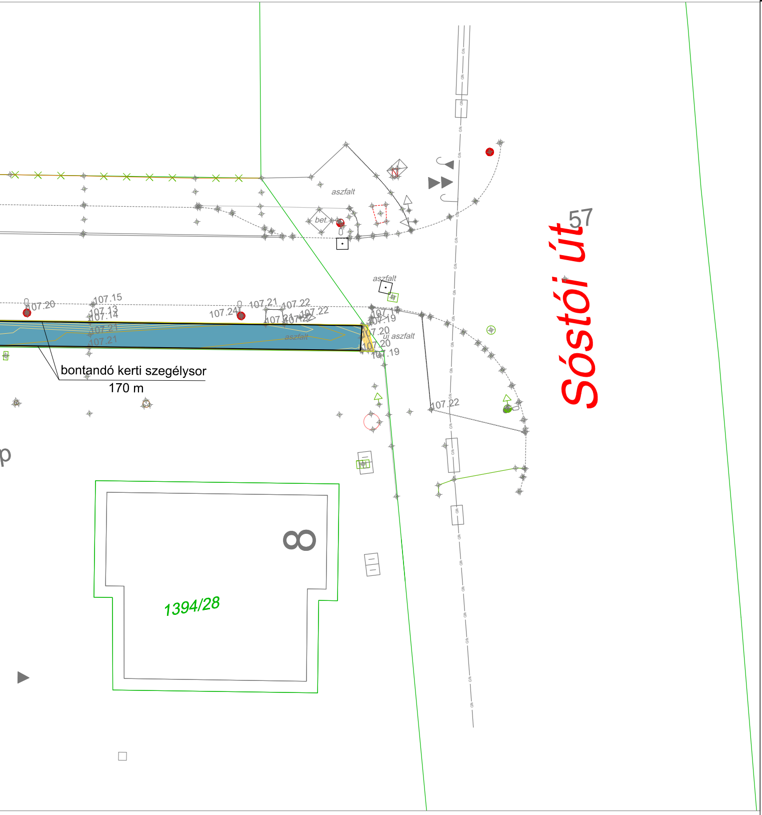
aszfalt
bet.
aszfalt
107.20
107.15
107.13
107.14
107.21
107.21
107.24
107.21
107.22
107.21
107.22
107.22
aszfalt
107.19
107.20
új aszfalt
107.20
107.19
bontandó kerti szegélysor
170 m
107.22
Sóstói út
57
8
1394/28
p
Gfk

Jelmagyarázat:

Meglévő:

jogihatár	——
járdaszél	– – – – –
járda szegély	——
útburkolat	= = = = =
kerítés	—×——×——×—
sövény	——∿——
vízvezeték	—— V —— V ——
szennyvízvezeték	—— SZ —— SZ ——
csapadékvíz vezeték	—— CS —— CS ——
gázvezeték	—— Gfk —— Gfk ——
távhő vezeték	= = = = =
közvilágítási kábel	—— közv —— közv ——
elektromos légvezeték	—<——>——<——>—
0,4 kV-os földkábel	—— 0.4kV ——
10 kV-os földkábel	—— 10kV ——
távhő jelátviteli kábel	—— · · —— · · —— · · ——
KTV földkábel	—— KTV —— KTV ——
telefon földkábel	—— T —— T ——
telefon légvezeték	—— Tlk —— Tlk ——
telefon alépítmény	—— Ta —— Ta —— Ta ——
fa	
tábla	△
közvilágítási oszlop	●

Bontandó:

aszfalt burkolat bontás
aszfalt burkolat marás
beton burkolat bontás

Tervezett:

járdaszél	——
járda burkolat	🟧
járda szegély	——
járda tengely	—·—·—·—
árok rekonstrukció, vápa	——

🟦
🟥
▦

MEGRENDELŐ
Nyíregyháza Megyei Jogú Város Önkormányzata
4400 Nyíregyháza, Kossuth tér 1.
telefon: +36 52 524 010

TERVEZŐ, VEZETŐ TAG
"KÖRÉPTERV" Környezetvédelmi és Építőmérnöki Szolgáltató KFT.
4400 Nyíregyháza, Selyem u. 21./B., I./2.
Nyilvántartási szám: C-15-000125
e-mail: info@korepterv.hu
TERVSZÁM
2017/426

TERVEZŐ, TAG
"BÍRÓ ÉS TÁRSA" Tervező és Szolgáltató KFT.
4400 Nyíregyháza, Szegfű u. 73/A, II./2.
Nyilvántartási szám: C-15-09061895
e-mail: biroestarsa@biroestarsa.hu
TERVSZÁM
2017/50

TERVEZŐ, TAG
VIASYS-PLAN Szolgáltató KFT.
4551 Nyíregyháza, Ezüstfenyő u. 19.
e-mail: szikszay.zoltan@gmail.com
TERVSZÁM
U-101-105/2017

TERVEZÉSI MUNKA TÁRGYA
"Területi infrastruktúrális fejlesztések" keretében megvalósítandó lakó utcák fejlesztése, útfelújítás, járdafelújítás, kerékpárforgalmi létesítmények felújításához kapcsolódóan kivitelezési tervdokumentáció készítése

TERV MEGNEVEZÉSE
STADION UTCA JÁRDABURKOLAT FELÚJÍTÁSA 1. SZAKASZ
KIVITELI TERV

RAJZ MEGNEVEZÉSE
Meglévő állapot és bontási munkák helyszínrajz I.

Tervező	Tervező	Tervező munkatárs	Tervező munkatárs	Szerkesztő, rajzoló
Bartha Miklós KÉ-K/15-0150 VZ-TEL/15-0150		Péli-Toóth Tibor	Balogh Adrienn	

VEZETŐ TERVEZŐ
IFJ. MAJOR FERENC
KÉ-K/15-0229
VZ-TEL/15-0229

TERVFAJTA
Kiviteli terv
DÁTUM
2017.11.
LÉPTÉK
M=1:250
RAJZSZÁM
U-14.1.1.