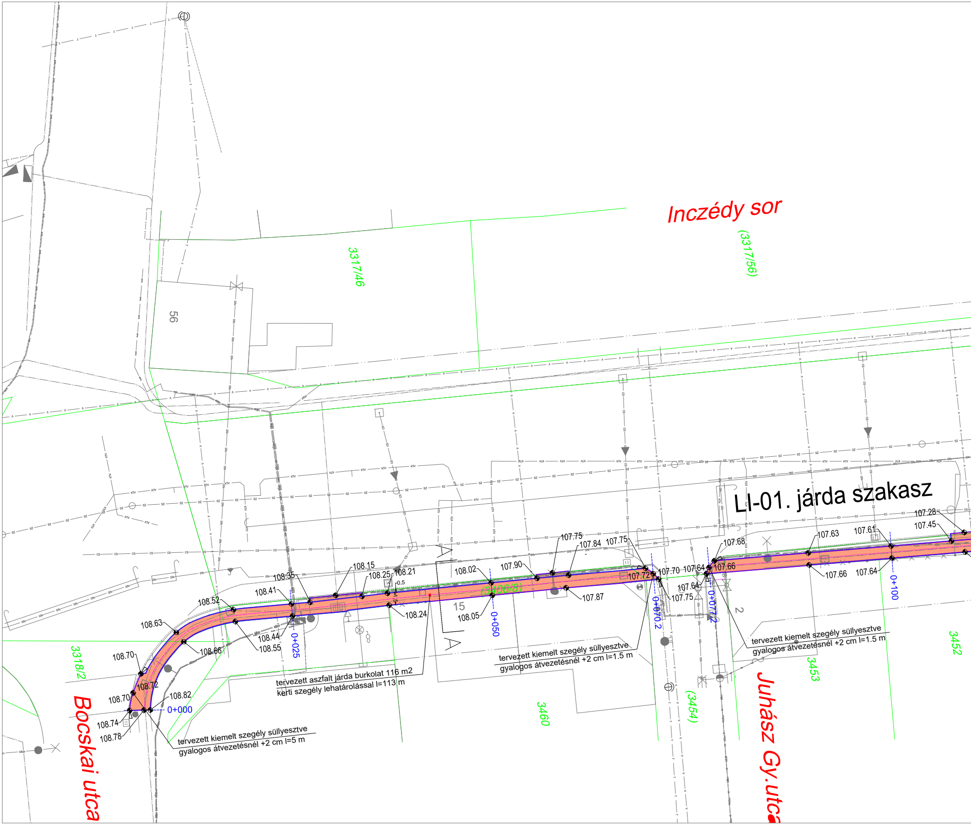
Inczédy sor
(3317/56)
3317/46
56
LI-01. járda szakasz
107.28
107.45
107.61
107.63
107.68
107.75
107.84
107.75
107.90
108.02
108.15
108.25
108.21
108.35
108.41
108.52
108.63
108.70
108.72
108.70
108.74
108.78
108.82
108.66
108.55
108.44
108.24
108.05
107.87
107.72
107.70
107.64
107.66
107.64
107.75
107.66
107.64
0,5
(3406/8)
15
2
0+000
0+025
0+050
0+070.2
0+077.2
0+100
A
A
tervezett kiemelt szegély süllyesztve
gyalogos átvezetésnél +2 cm l=5 m
tervezett aszfalt járda burkolat 116 m2
kerti szegély lehatárolással l=113 m
tervezett kiemelt szegély süllyesztve
gyalogos átvezetésnél +2 cm l=1.5 m
tervezett kiemelt szegély süllyesztve
gyalogos átvezetésnél +2 cm l=1.5 m
3318/2
3460
(3454)
3453
3452
Bocskai utca
Juhász Gy.utca

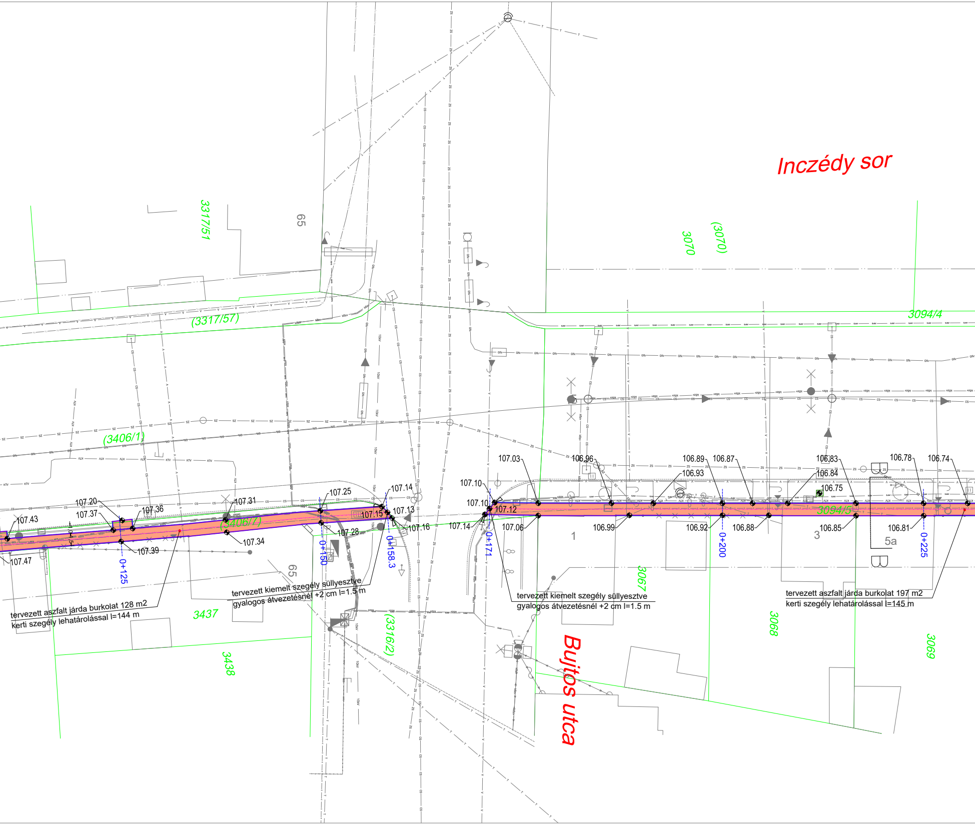
Inczédy sor
Bujtos utca
3317/51
65
(3317/57)
(3406/1)
(3406/7)
3437
3438
65
(3316/2)
3070
(3070)
3094/4
3094/5
3067
3068
3069
1
3
5a
107.43
107.47
107.20
107.37
107.36
107.39
107.31
107.34
107.25
107.28
107.14
107.15
107.13
107.16
107.10
107.10
107.12
107.14
107.03
107.06
106.96
106.99
106.89
106.93
106.92
106.87
106.88
106.83
106.84
106.75
106.85
106.78
106.81
106.74
0+125
0+150
0+158.3
0+171
0+200
0+225
tervezett aszfalt járda burkolat 128 m2
kerti szegély lehatárolással l=144 m
tervezett kiemelt szegély süllyesztve
gyalogos átvezetésnél +2 cm l=1.5 m
tervezett kiemelt szegély süllyesztve
gyalogos átvezetésnél +2 cm l=1.5 m
tervezett aszfalt járda burkolat 197 m2
kerti szegély lehatárolással l=145 m

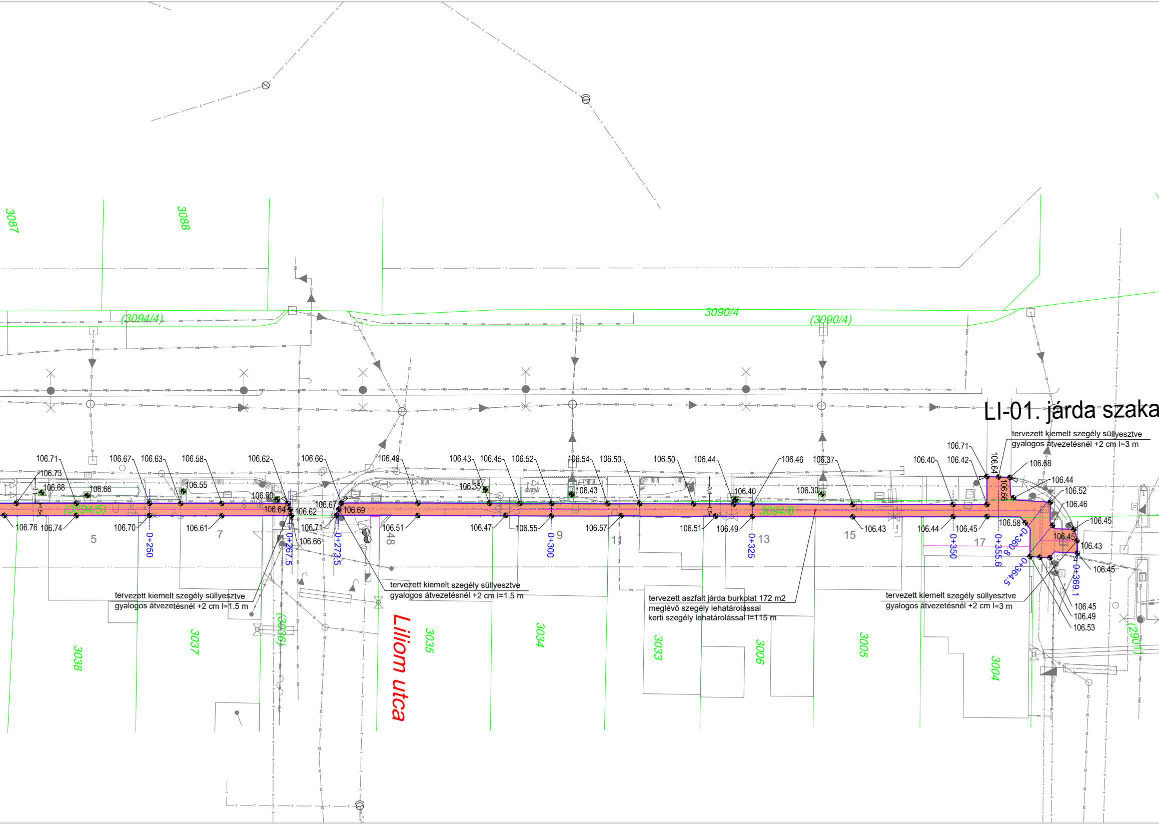

LI-01. járda szaka

tervezett kiemelt szegély süllyesztve
gyalogos átvezetésnél +2 cm l=3 m

tervezett kiemelt szegély süllyesztve
gyalogos átvezetésnél +2 cm l=1.5 m

tervezett kiemelt szegély süllyesztve
gyalogos átvezetésnél +2 cm l=1.5 m

tervezett aszfalt járda burkolat 172 m2
meglévő szegély lehatárolással
kerti szegély lehatárolással l=115 m

tervezett kiemelt szegély süllyesztve
gyalogos átvezetésnél +2 cm l=3 m

Liliom utca
3087
3088
(3094/4)
3090/4
(3090/4)
(3094/5)
3094/6
3038
3037
(3036)
3035
3034
3033
3006
3005
3004
(2901)
5
7
48
9
11
13
15
17
árok
0+250
0+267.5
0+273.5
0+300
0+325
0+350
0+355.6
0+360.8
0+364.5
0+369.1
106.71
106.73
106.68
106.66
106.67
106.63
106.58
106.55
106.62
106.60
106.64
106.66
106.48
106.43
106.35
106.45
106.52
106.54
106.43
106.50
106.50
106.44
106.40
106.46
106.37
106.30
106.40
106.42
106.71
106.64
106.66
106.68
106.44
106.52
106.46
106.45
106.45
106.43
106.45
106.58
106.76
106.74
106.70
106.61
106.62
106.67
106.69
106.71
106.66
106.51
106.47
106.55
106.57
106.51
106.49
106.43
106.44
106.45
106.45
106.49
106.53
1.5
3.4
1.5

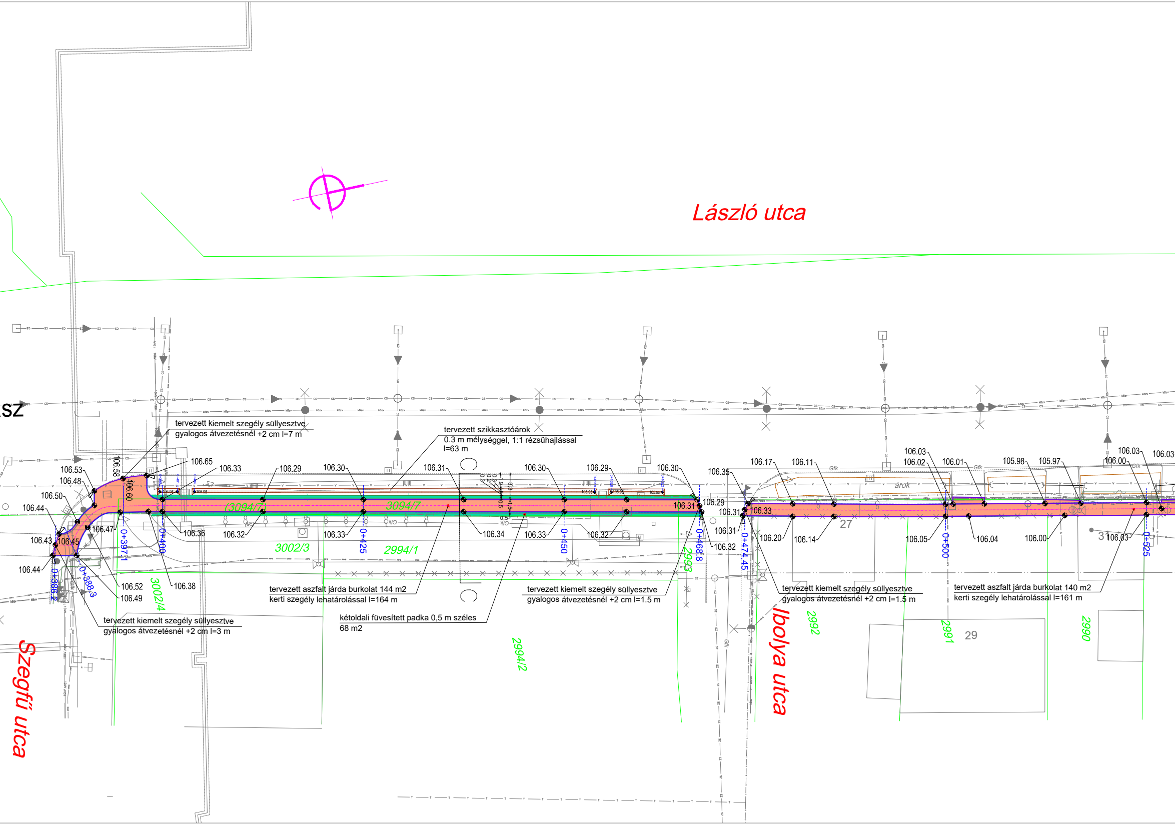
László utca
Szegfű utca
Ibolya utca
tervezett kiemelt szegély süllyesztve
gyalogos átvezetésnél +2 cm l=7 m
tervezett szikkasztóárok
0.3 m mélységgel, 1:1 rézsűhajlással
l=63 m
tervezett aszfalt járda burkolat 144 m2
kerti szegély lehatárolással l=164 m
kétoldali füvesített padka 0,5 m széles
68 m2
tervezett kiemelt szegély süllyesztve
gyalogos átvezetésnél +2 cm l=1.5 m
tervezett kiemelt szegély süllyesztve
gyalogos átvezetésnél +2 cm l=3 m
tervezett kiemelt szegély süllyesztve
gyalogos átvezetésnél +2 cm l=1.5 m
tervezett aszfalt járda burkolat 140 m2
kerti szegély lehatárolással l=161 m
(3094/7)
3094/7
3002/3
2994/1
3002/4
2994/2
2993
2992
2991
2990
27
29
31
0+386.2
0+388.3
0+397.1
0+400
0+425
0+450
0+468.8
0+474.45
0+500
0+525
106.53
106.48
106.50
106.44
106.43
106.45
106.44
106.58
106.60
106.65
106.33
106.47
106.36
106.52
106.49
106.38
106.29
106.32
106.30
106.33
106.31
106.34
106.30
106.33
106.29
106.32
106.30
106.31
106.29
106.35
106.31
106.31
106.32
106.33
106.17
106.20
106.11
106.14
106.03
106.02
106.05
106.01
106.04
105.98
105.97
106.00
106.03
106.00
106.03
árok
Gfk
1.5
0.5
sz

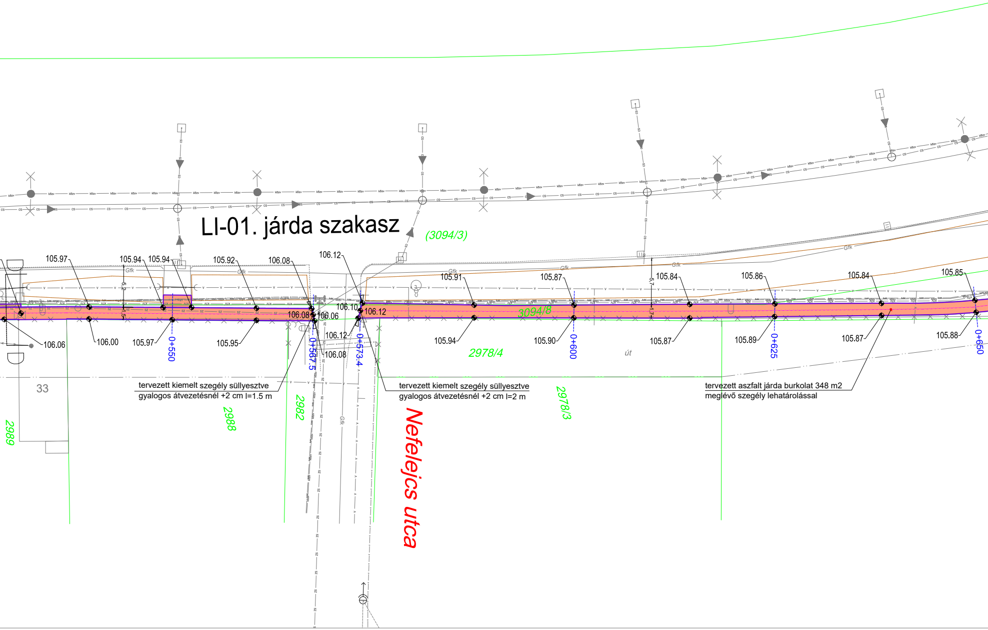
LI-01. járda szakasz
(3094/3)
105.97
105.94
105.94
105.92
106.08
106.12
105.91
105.87
105.84
105.86
105.84
105.85
106.08
106.06
106.10
106.12
3094/8
106.06
106.00
105.97
0+550
105.95
106.12
0+567.5
106.08
0+573.4
105.94
105.90
0+600
105.87
105.89
0+625
105.87
105.88
0+650
2978/4
út
33
tervezett kiemelt szegély süllyesztve
gyalogos átvezetésnél +2 cm l=1.5 m
tervezett kiemelt szegély süllyesztve
gyalogos átvezetésnél +2 cm l=2 m
tervezett aszfalt járda burkolat 348 m2
meglévő szegély lehatárolással
2989
2988
2982
2978/3
Nefelejcs utca
Gfk
5.2
1.5
5.7
1.7

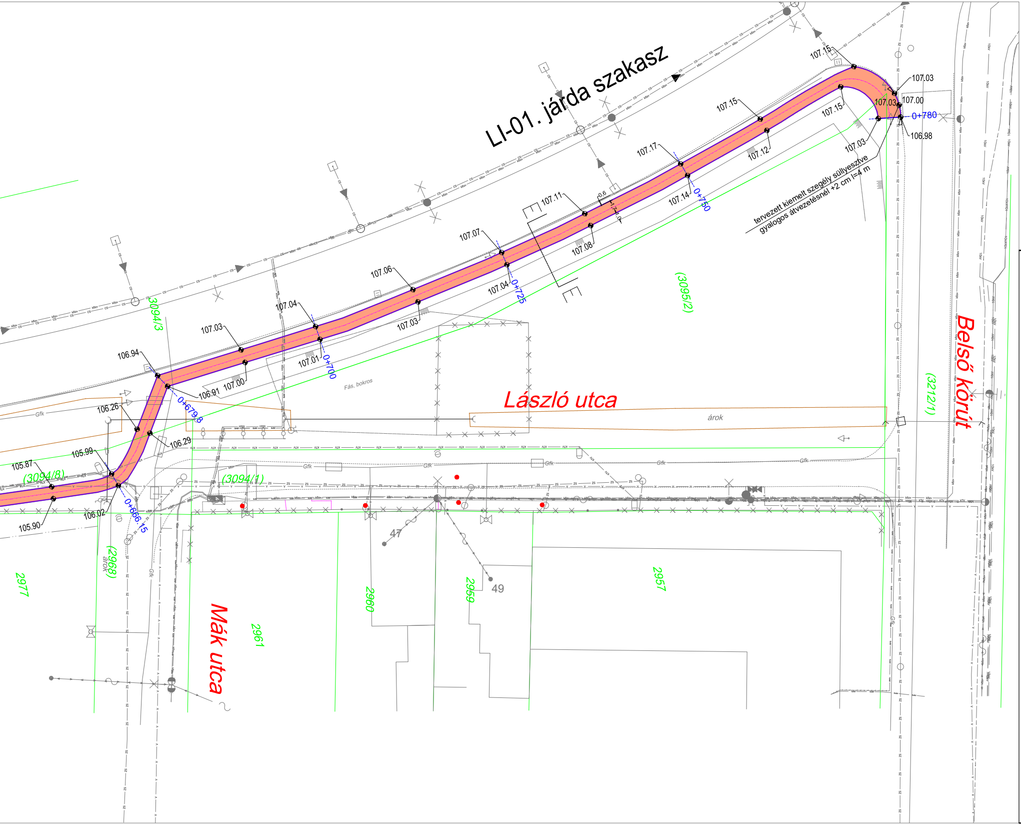
LI-01. járda szakasz
László utca
Mák utca
Belső körút
árok
Fás, bokros
tervezett kiemelt szegély süllyesztve
gyalogos átvezetésnél +2 cm l=4 m
0+780
0+750
0+725
0+700
0+679.8
0+666.15
107.15
107.03
107.00
106.98
107.03
107.15
107.15
107.12
107.03
107.17
107.14
107.11
107.08
107.07
107.04
107.06
107.03
107.04
107.01
107.03
107.00
106.94
106.91
106.26
106.29
105.99
105.87
106.02
105.90
0.6
(3094/3)
(3095/2)
(3212/1)
(3094/8)
(3094/1)
(2968)
2977
2961
2960
2959
2957
47
49
Gfk

Meglévő:

jogihatár
járdaszél
járda szegély
útburkolat
kerítés
sövény
vízvezeték
szennyvízvezeték
csapadékvíz vezeték
gázvezeték
távhő vezeték
közvilágítási kábel
elektromos légvezeték
0,4 kV-os földkábel
10 kV-os földkábel
távhő jelátviteli kábel
KTV földkábel
telefon földkábel
telefon légvezeték
telefon alépítmény
fa
tábla
közvilágítási oszlop

Jelmagyarázat:

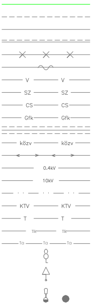
V V
SZ SZ
CS CS
Gfk Gfk
közv közv
0.4kV
10kV
KTV KTV
T T
Tlk Tlk
Ta Ta Ta

Bontandó:

aszfalt burkolat bontás	🟦
aszfalt burkolat marás	🟥
beton burkolat bontás	▦
folyóka	═
kivágásra javasolt fa	╳
szintbehelyezés	

Tervezett:

járdaszél	—
járda burkolat	🟧
járda szegély	═
járda tengely	- - -
árok rekonstrukció, vápa	—

MEGRENDELŐ
Nyíregyháza Megyei Jogú Város Önkormányzata
4400 Nyíregyháza, Kossuth tér 1.
telefon: +36 52 524 010

TERVEZŐ, VEZETŐ TAG
"KÖRÉPTERV" Környezetvédelmi és Építőmérnöki Szolgáltató KFT.
4400 Nyíregyháza, Selyem u. 21./B., I./2.
Nyilvántartási szám: C-15-000125
e-mail: info@korepterv.hu
TERVSZÁM 2017/426

TERVEZŐ, TAG
"BÍRÓ ÉS TÁRSA" Tervező és Szolgáltató KFT.
4400 Nyíregyháza, Szegfű u. 73/A, II./2.
Nyilvántartási szám: C-15-09061895
e-mail: biroestarsa@biroestarsa.hu
TERVSZÁM 2017/50

TERVEZŐ, TAG
VIASYS-PLAN Szolgáltató KFT.
4551 Nyíregyháza, Ezüstfenyő u. 19.
e-mail: szikszay.zoltan@gmail.com
TERVSZÁM U-101-105/2017

TERVEZÉSI MUNKA TÁRGYA
"Területi infrastruktúrális fejlesztések" keretében megvalósítandó lakó utcák fejlesztése, útfelújítás, járdafelújítás, kerékpárforgalmi létesítmények felújításához kapcsolódóan kivitelezési tervdokumentáció készítése

TERV MEGNEVEZÉSE
LÁSZLÓ UTCA-INCZÉDY SOR JÁRDABURKOLAT FELÚJÍTÁSA
KIVITELI TERV

RAJZ MEGNEVEZÉSE
Útépítési helyszínrajz

Tervező	Tervező	Tervező munkatárs	Tervező munkatárs	Szerkesztő, rajzoló
Bartha Miklós KÉ-K/15-0150 VZ-TEL/15-0150		Péli-Toóth Tibor	Balogh Adrienn	

VEZETŐ TERVEZŐ
IFJ. MAJOR FERENC
KÉ-K/15-0229
VZ-TEL/15-0229

TERVFAJTA Kiviteli terv
DÁTUM 2017.11.
LÉPTÉK M=1:250
RAJZSZÁM U-11.2.