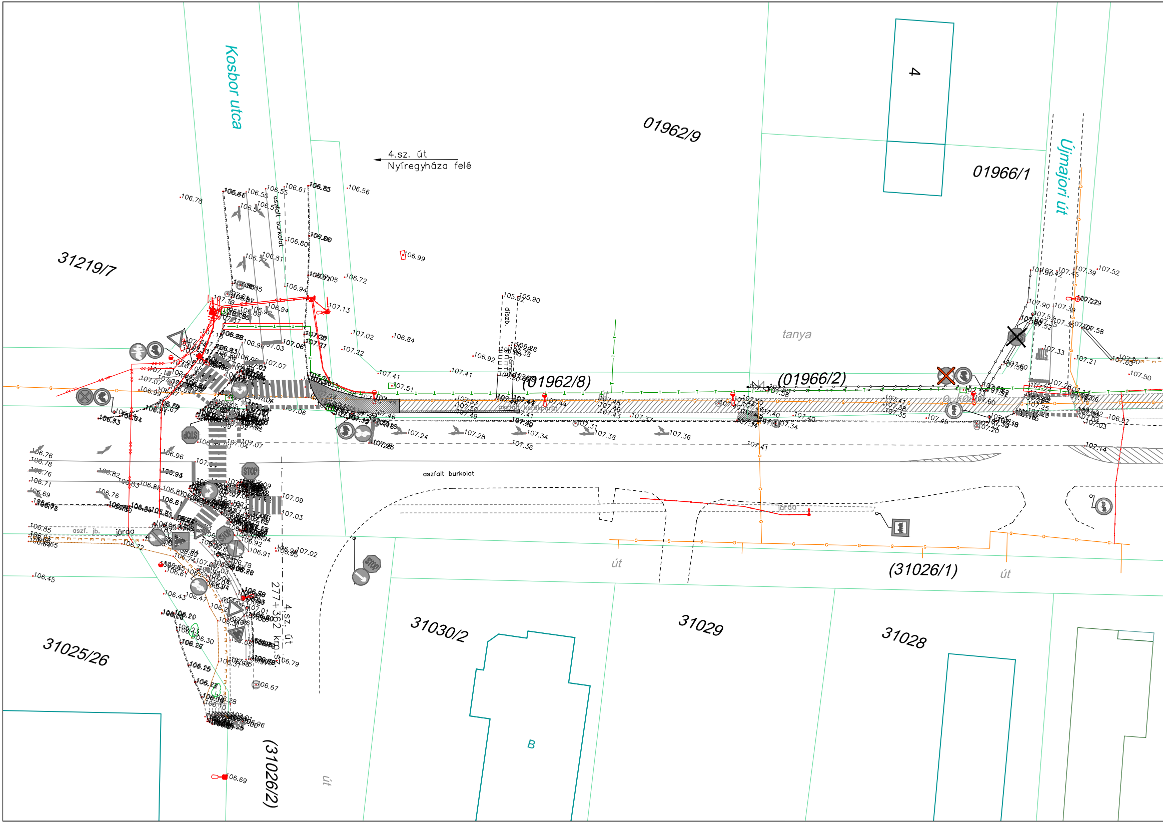
Kosbor utca
01962/9
4
01966/1
Újmajori út
4.sz. út
Nyíregyháza felé
31219/7
aszfalt burkolat
díszb.
tanya
(01962/8)
(01966/2)
aszfalt kerékpárút
aszfalt burkolat
járda
út
(31026/1)
út
aszf. jb.
járda
4.sz. út
277+362 km.sz.
31030/2
31029
31028
B
31025/26
(31026/2)
út
STOP

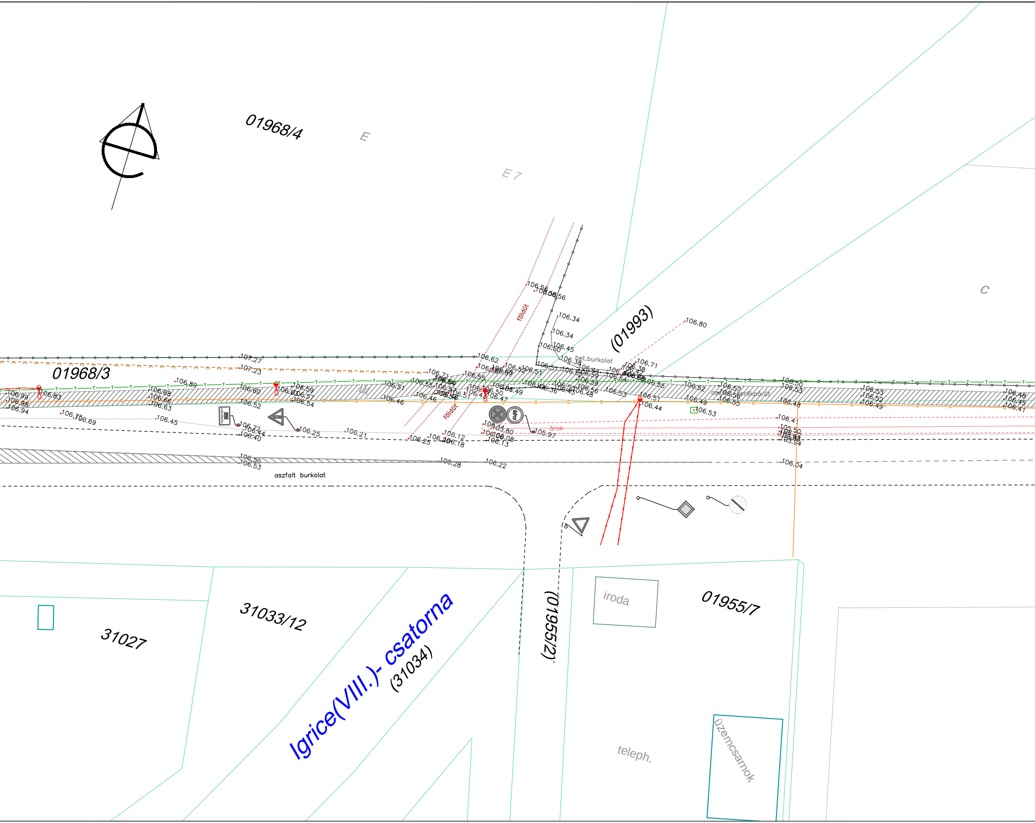
01968/4
E
E 7
C
(01993)
01968/3
föld út
bet.burkolat
aszfalt burkolat
árok
31027
31033/12
Igrice(VIII.)- csatorna
(31034)
(01955/2)
01955/7
iroda
teleph.
üzemcsarnok
107.27
107.23
106.62
106.71
106.80
106.34
106.34
106.45
106.56
106.89
106.99
106.98
106.94
106.83
106.68
106.66
106.63
106.60
106.52
106.59
106.57
106.54
106.51
106.46
106.75
106.69
106.45
106.72
106.44
106.40
106.25
106.21
106.25
106.12
106.18
106.13
106.08
105.97
106.50
106.53
106.28
106.22
106.04
106.48
106.44
106.53
106.47
106.41
106.53
106.52
106.49
106.45
106.41

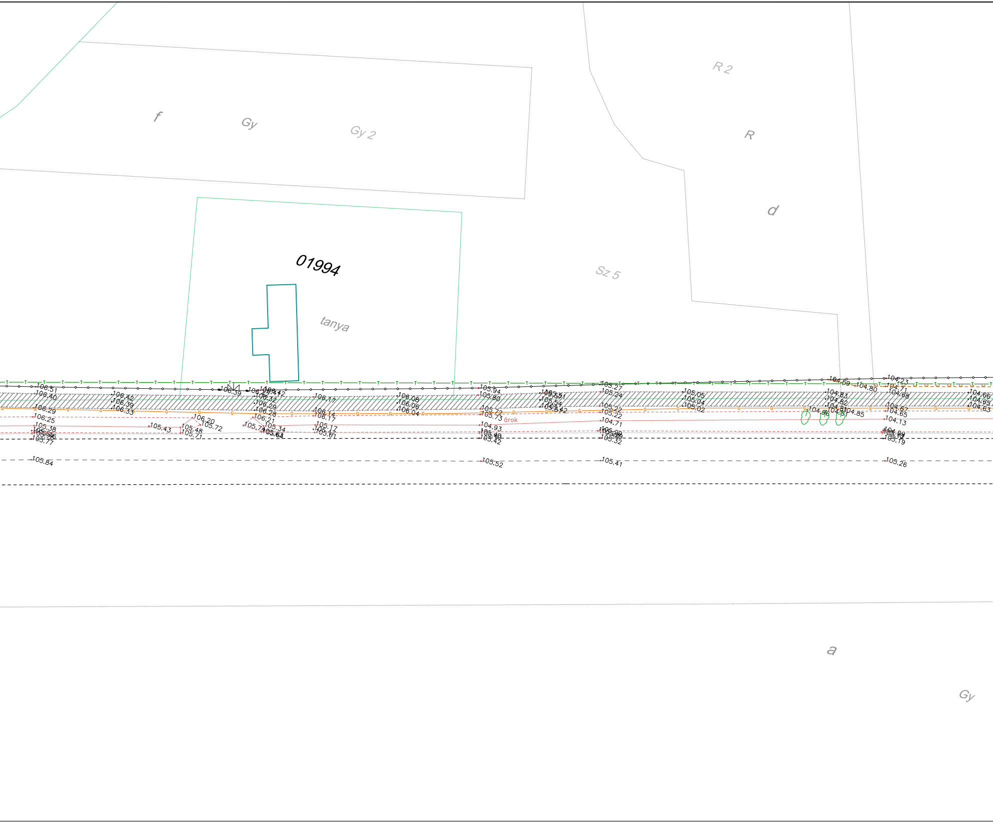
f
Gy
Gy 2
R 2
R
d
01994
tanya
Sz 5
árok
a
Gy
106.51
106.40
106.29
106.25
105.38
105.77
105.84
106.42
106.39
106.33
105.43
106.20
105.72
105.48
105.71
106.39
106.32
106.29
106.28
106.21
105.34
105.74
105.61
106.17
106.14
106.17
105.17
105.91
106.08
106.06
106.04
105.94
105.80
105.72
105.73
104.93
105.40
105.42
105.52
105.51
105.54
105.42
105.27
105.24
105.22
105.22
104.71
105.32
105.41
105.05
105.04
105.02
104.80
104.83
104.82
104.85
104.23
104.71
104.68
104.67
104.65
104.13
105.19
105.26
104.66
104.65
104.63

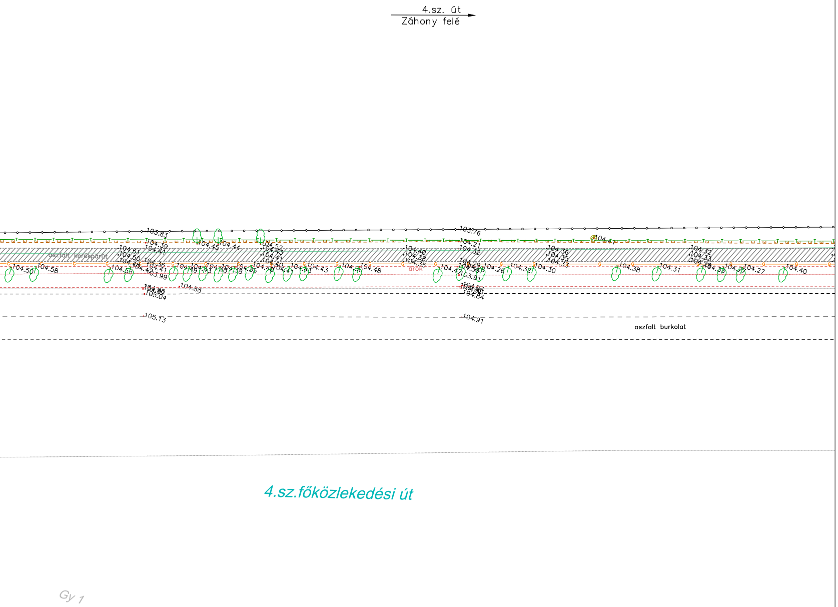
4.sz. út
Záhony felé
103.83
103.76
104.45
104.44
aszfalt kerékpárút
104.50
104.58
104.55
árok
104.43
104.48
104.30
104.38
104.31
104.27
104.40
104.88
105.04
105.13
104.91
104.84
aszfalt burkolat
4.sz.főközlekedési út
Gy 1

Jelmagyarázat:

- meglévő földhivatali telekhatár
- meglévő kerítés
- meglévő aszfalt útburkolat
- meglévő kiemelt szegély
- meglévő járda burkolat
- meglévő útalap, földút
- meglévő támfal, lépcső
- meglévő nyílvántartott épület
- meglévő kapubejáró
- V V meglévő ivóvízvezeték
- SZ SZ meglévő szennyvízcsatorna
- meglévő szennyvíz nyomóvezeték
- CS CS meglévő csapékcsatorna
- G G meglévő gázvezeték
- T T T T meglévő távközlési földkábel
- Tl Tl Tl Tl meglévő távközlési légkábel
- Ta Ta meglévő távközlési alépítmény
- Topt Topt meglévő távközlési optikai kábel
- meglévő kisfeszültségű földkábel
- meglévő nagyfeszültségű földkábel
- L meglévő kisfeszültségű légkábel
- L meglévő nagyfeszültségű légkábel
- MVM NET meglévő MVM NET Zrt. távközl. alépítmény
- UPC_TV meglévő UPC TV földkábel
- Invitel meglévő Invitel földkábel
- DIGITV meglévő DIGITV TV földkábel
- SZKTV meglévő Szabolcs KábelTV kábel
- Tv meglévő TV kábel
- GIGA meglévő GIGANET távközlési földkábel
- meglévő TÁVHŐ vezeték
- meglévő tűzcsap, tolózár, elzáró szerelvény
- meglévő fa, fasor, bokor, sövény
- telefonaknák, telefon kábelkő
- gömbcsap, tolózár, potenciál mérő, szagló
- meglévő elektromos, közvilágítási oszlop
- meglévő távközlési oszlop
- meglévő földmedrű árok
- STOP meglévő forgalomszabályozási jelzőtábla

▨ aszfalt járdaburkolat marás

▒ aszfalt járdaburkolat bontás

▪▪▪▪▪▪ megszüntetendő felfestés

♣ bontandó növényzet

⊗ megszüntetendő jelzőtábla

⊗ áthelyezendő jelzőtábla

MEGRENDELŐ
Nyíregyháza Megyei Jogú Város Önkormányzata
4400 Nyíregyháza, Kossuth tér 1.
telefon: +36 52 524 010

TERVEZŐ, VEZETŐ TAG
"KÖRÉPTERV" Környezetvédelmi és Építőmérnöki Szolgáltató KFT.
4400 Nyíregyháza, Selyem u. 21./B., I./2.
Nyilvántartási szám: C-15-000125
e-mail: info@korepterv.hu
TERVSZÁM 2017/426

TERVEZŐ, TAG
"BÍRÓ ÉS TÁRSA" Tervező és Szolgáltató KFT.
4400 Nyíregyháza, Szegfű u. 73/A, II./2.
Nyilvántartási szám: C-15-09061895
e-mail: biroestarsa@biroestarsa.hu
TERVSZÁM 2017/50

TERVEZŐ, TAG
VIASYS-PLAN Szolgáltató KFT.
4551 Nyíregyháza, Ezüstfenyő u. 19.
e-mail: szikszay.zoltan@gmail.com
TERVSZÁM U-101-105/2017

TERVEZÉSI MUNKA TÁRGYA
"Területi infrastruktúrális fejlesztések" keretében megvalósítandó lakó utcák fejlesztése, útfelújítás, járdafelújítás, kerékpárforgalmi létesítmények felújításához kapcsolódóan kivitelezési tervdokumentáció készítése

TERV MEGNEVEZÉSE
PAZONYI ÚT JÁRDA ÉS KERÉKPÁRÚT BURKOLAT FELÚJÍTÁSA
KIVITELI TERV

RAJZ MEGNEVEZÉSE
Meglévő állapot és bontási munkák helyszínrajz I.
Pazonyi út

Tervező	Tervező	Tervező munkatárs	Tervező munkatárs	Tervező munkatárs
Korcsmáros Rudolf KÉ-K/15-0748		Horváthné Jámbor Hajnalka	Nagy Réka	Urbán Roland

VEZETŐ TERVEZŐ
IFJ. MAJOR FERENC
KÉ-K/15-0229
VZ-TEL/15-0229

TERVFAJTA Kiviteli terv
DÁTUM 2017.11.
LÉPTÉK 1:500
RAJZSZÁM U-2.1.1