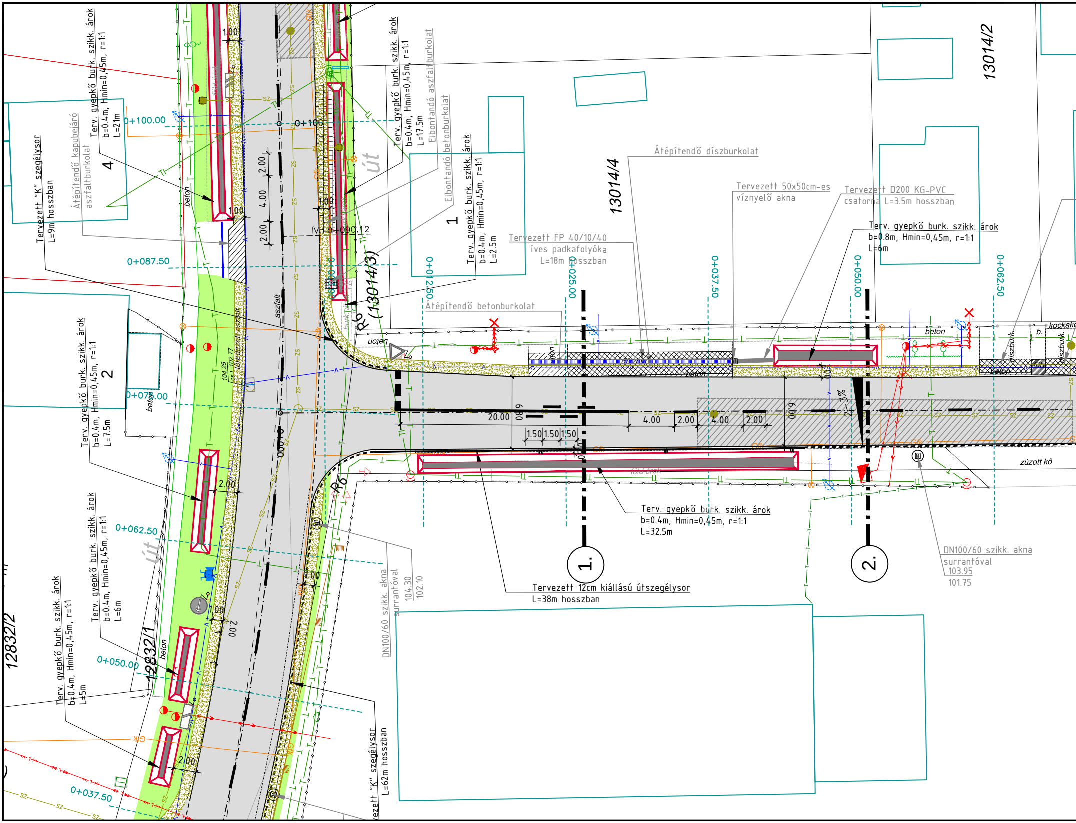
Terv. gyepkő burk. szikk. árok
b=0.4m, Hmin=0,45m, r=1:1
L=21m
Tervezett "K" szegélysor
L=9m hosszban
Átépítendő kapubejáró
aszfaltburkolat
4
0+100.00
0+087.50
beton
1.00
2.00
4.00
2.00
0+100
IV. 0+090.12
út
Terv. gyepkő burk. szikk. árok
b=0.4m, Hmin=0,45m, r=1:1
L=17.5m
Elbontandó aszfaltburkolat
Elbontandó betonburkolat
1
Terv. gyepkő burk. szikk. árok
b=0.4m, Hmin=0,45m, r=1:1
L=2.5m
13014/4
(13014/3)
R6
Átépítendő díszburkolat
Tervezett 50x50cm-es
víznyelő akna
Tervezett D200 KG-PVC
csatorna L=3.5m hosszban
Terv. gyepkő burk. szikk. árok
b=0.8m, Hmin=0,45m, r=1:1
L=6m
13014/2
Tervezett FP 40/10/40
íves padkafolyóka
L=18m hosszban
0+012.50
0+025.00
0+037.50
0+050.00
0+062.50
Átépítendő betonburkolat
beton
kockakő
díszburk.
aszfalt
törtedezett aszfalt
104.25
Terv. gyepkő burk. szikk. árok
b=0.4m, Hmin=0,45m, r=1:1
L=7.5m
2
0+075.00
20.00
6.80
6.00
1.50
1.50
1.50
4.00
2.00
4.00
2.00
2-3%
zúzott kő
R6
0+000
föld árok
Terv. gyepkő burk. szikk. árok
b=0.4m, Hmin=0,45m, r=1:1
L=32.5m
1.
2.
DN100/60 szikk. akna
surrantóval
103.95
101.75
Tervezett 12cm kiállású útszegélysor
L=38m hosszban
DN100/60 szikk. akna
surrantóval
104.30
102.10
0+062.50
út
Terv. gyepkő burk. szikk. árok
b=0.4m, Hmin=0,45m, r=1:1
L=6m
2.00
1.00
1.00
2.00
12832/2
12832/1
beton
0+050.00
Terv. gyepkő burk. szikk. árok
b=0.4m, Hmin=0,45m, r=1:1
L=5m
2.00
0+037.50
Tervezett "K" szegélysor
L=62m hosszban
SZ
Gk

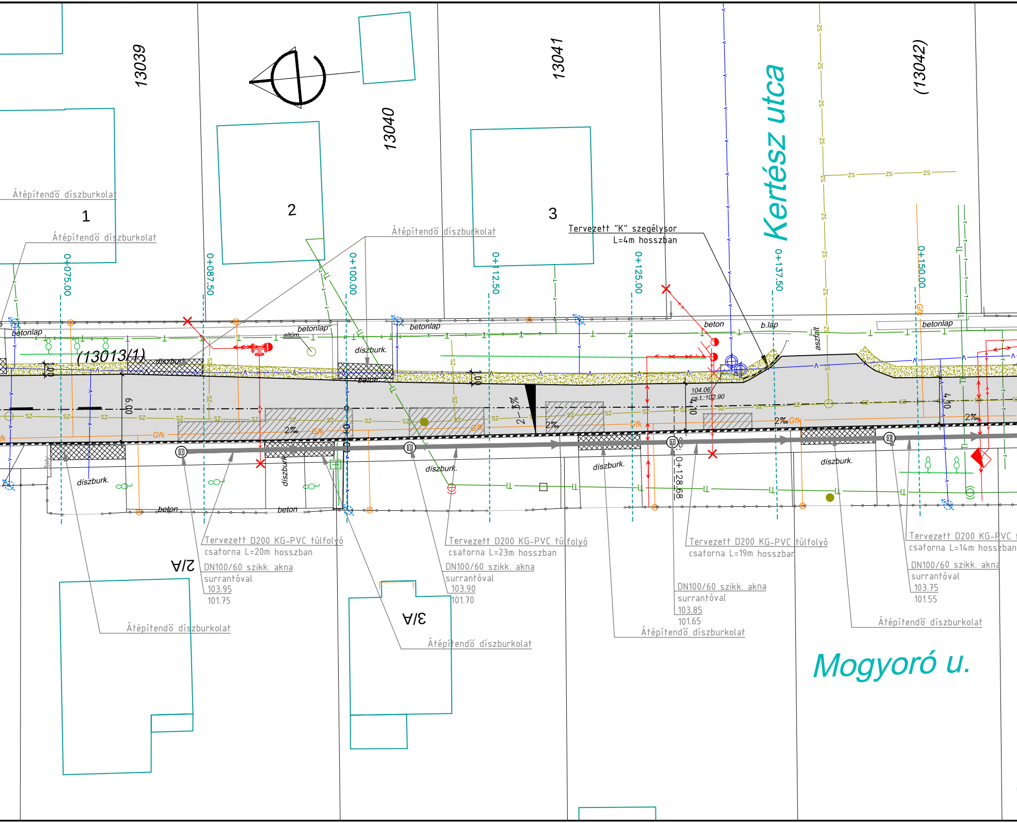
13039
13040
13041
(13042)
Kertész utca
1
2
3
Átépítendő díszburkolat
Átépítendő díszburkolat
Átépítendő díszburkolat
Tervezett "K" szegélysor
L=4m hosszban
0+075.00
0+087.50
0+100.00
0+112.50
0+125.00
0+137.50
0+150.00
0+128.68
betonlap
betonlap
eltöm.
betonlap
díszburk.
beton
b.lap
aszfalt
betonlap
(13013/1)
díszburk.
beton
1.00
6.00
1.00
4.10
4.10
104.06
cs.t.:102.90
2%
2%
2%
2‰
2‰
2%
Gfk
Gfk
Gfk
Gfk
Gfk
díszburk.
díszburk.
díszburk.
díszburk.
díszburk.
beton
beton
Tervezett D200 KG-PVC túlfolyó
csatorna L=20m hosszban
DN100/60 szikk. akna
surrantóval
103.95
101.75
Tervezett D200 KG-PVC túlfolyó
csatorna L=23m hosszban
DN100/60 szikk. akna
surrantóval
103.90
101.70
Tervezett D200 KG-PVC túlfolyó
csatorna L=19m hosszban
DN100/60 szikk. akna
surrantóval
103.85
101.65
Tervezett D200 KG-PVC túlfolyó
csatorna L=14m hosszban
DN100/60 szikk. akna
surrantóval
103.75
101.55
2/A
3/A
Átépítendő díszburkolat
Átépítendő díszburkolat
Átépítendő díszburkolat
Átépítendő díszburkolat
Mogyoró u.

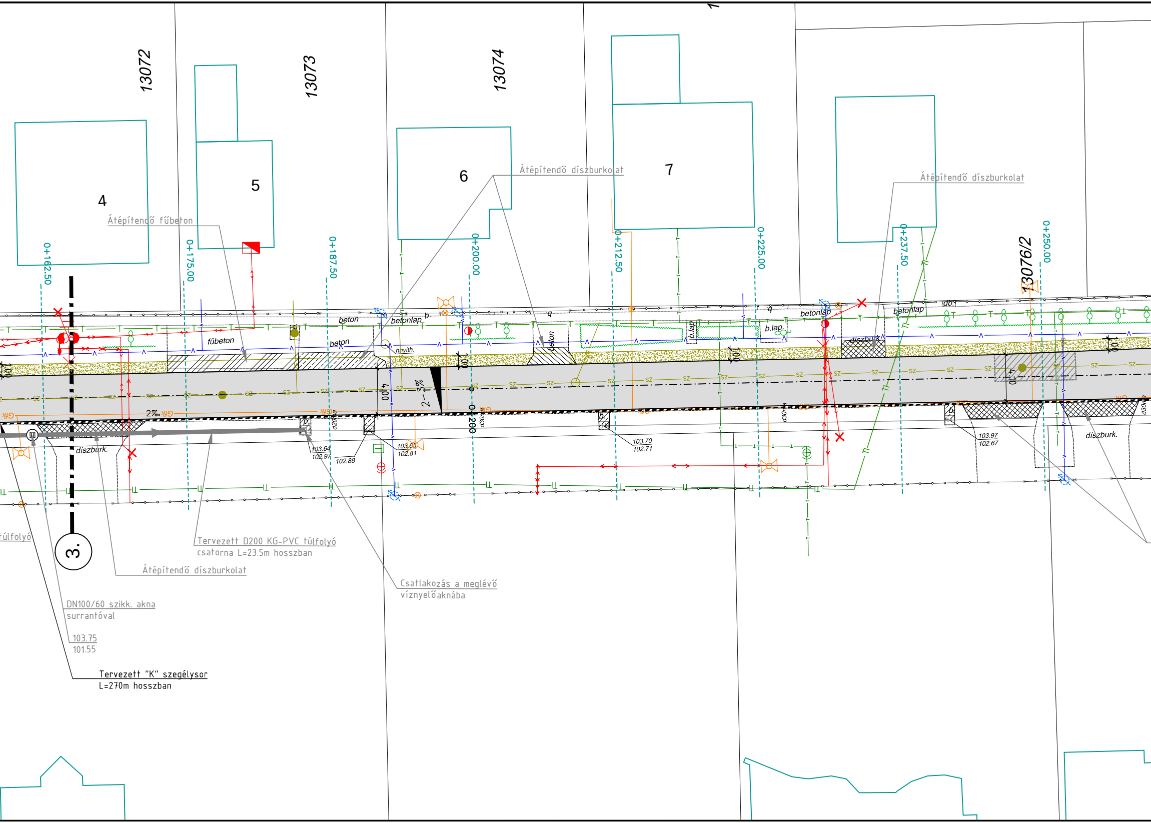
13072
13073
13074
13076/2
4
5
6
7
Átépítendő fűbeton
Átépítendő díszburkolat
Átépítendő díszburkolat
0+162.50
0+175.00
0+187.50
0+200.00
0+212.50
0+225.00
0+237.50
0+250.00
beton
betonlap
b.
q
fűbeton
beton
nnyith.
beton
b.lap
b.lap.
betonlap
díszburk.
betonlap
db.
1.00
4.00
2–3%
0+200
2%
Gfk
d20mα
d30mα
díszburk.
103.64
102.97
102.88
103.65
102.81
103.70
102.71
103.97
102.67
4.10
díszburk.
b.
SZ
3.
túlfolyó
Tervezett D200 KG-PVC túlfolyó
csatorna L=23.5m hosszban
Átépítendő díszburkolat
Csatlakozás a meglévő
víznyelőaknába
DN100/60 szikk. akna
surrantóval
103.75
101.55
Tervezett "K" szegélysor
L=270m hosszban

]

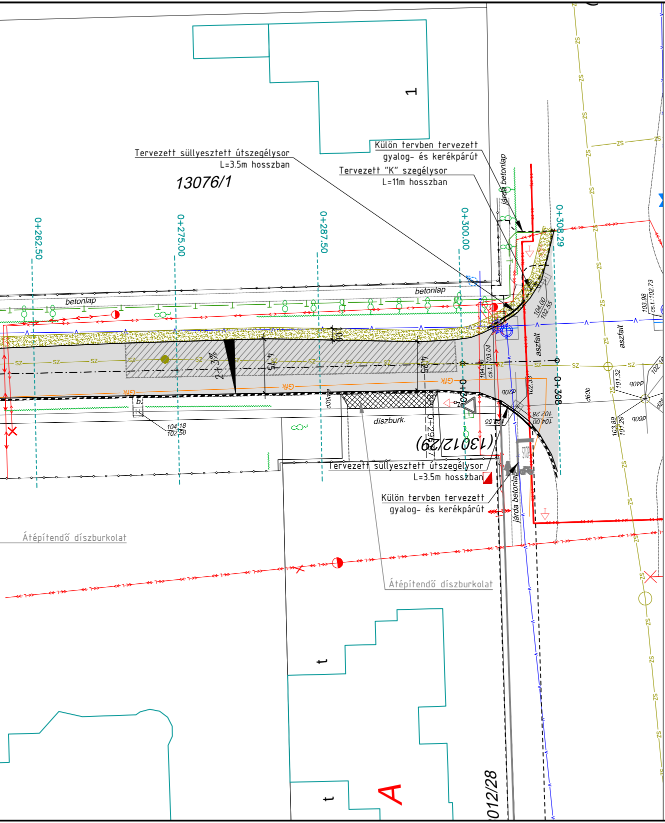
1
Tervezett süllyesztett útszegélysor
L=3.5m hosszban
Külön tervben tervezett
gyalog- és kerékpárút
Tervezett "K" szegélysor
L=11m hosszban
13076/1
járda betonlap
0+262.50
0+275.00
0+287.50
0+300.00
0+308.29
0+308
betonlap
aszfalt
SZ
Gfk
ZS
2+3%
díszburk.
(13012/29)
Tervezett süllyesztett útszegélysor
L=3.5m hosszban
Külön tervben tervezett
gyalog- és kerékpárút
járda betonlap
104.18
102.58
103.98
cs.t.:102.73
Átépítendő díszburkolat
Átépítendő díszburkolat
t
t
A
13012/28

Jelmagyarázat:

	meglévő jogi vonal, földrészlet határ
	meglévő kerítés
	meglévő aszfalt útburkolat
	meglévő járda burkolat
	meglévő támfal, lépcső
	meglévő nyílvántartott épület
	meglévő kapubejáró
V	meglévő ivóvízvezeték
SZ	meglévő szennyvízcsatorna
CS	meglévő csapékcsatorna
Gfk	meglévő középnyomású gázvezeték
	meglévő kisfeszültségű földkábel
	meglévő középfeszültségű földkábel
L	meglévő kisfeszültségű légkábel
L	meglévő középfeszültségű légkábel
T	meglévő Magyar Telekom Nyrt. földkábel
Tl	meglévő Magyar Telekom Nyrt. légkábel
Topt	meglévő távközlési optikai kábel
	meglévő tűzcsap, tolózár, elzáró szerelvény
	meglévő fa, fasor, bokor, sövény
	telefonaknák, telefon kábelkő
	gömbcsap, tolózár, potenciál mérő, szagló
	meglévő elektromos, közvilágítási oszlop
	meglévő burkolt szikk.árok, kulékavics ágyazattal
	meglévő forgalomszabályozási jelzőtábla

2.

tervezett burkolatszél

tervezett úttengely

tervezett 12cm kiállású állószegély sor

tervezett "K" szegély sor

tervezett aszfalt útburkolat szélesítés

tervezett aszfalt útburkolat felújítás

tervezett aszfalt útburkolat alapréteg javítással, kopóréteg cserével

tervezett aszfalt járdaburkolat felújítás

tervezett térkő járdaburkolat felújítás

tervezett mechanikai stabilizáció

tervezett kapubejáró díszburkolat átépítés

tervezett kapubejáró betonburkolat átépítés

tervezett kapubejáró aszfaltburkolat átépítés

tervezett fűbeton burkolat átépítés

tervezett burkolt szikk.árok, kulékavics ágyazattal

tervezett földmedrű szikk.árok, kulékavics ágyazattal

tervezett forgalomszabályozási jelzőtábla

mintakeresztszelvény helye

Tervezett DN100/60 szikkasztó akna

Terv. 50x50cm-es víznyelő akna

Tervezett íves beton folyóka

MEGRENDELŐ

Nyíregyháza Megyei Jogú Város Önkormányzata
4400 Nyíregyháza, Kossuth tér 1.
telefon: +36 52 524 010

TERVEZŐ, VEZETŐ TAG

"KÖRÉPTERV" Környezetvédelmi és Építőmérnöki Szolgáltató KFT.
4400 Nyíregyháza, Selyem u. 21./B., I./2.
Nyilvántartási szám: C-15-000125
e-mail: info@korepterv.hu

TERVSZÁM 2017/426

TERVEZŐ, TAG

"BÍRÓ ÉS TÁRSA" Tervező és Szolgáltató KFT.
4400 Nyíregyháza, Szegfű u. 73/A, II./2.
Nyilvántartási szám: C-15-09061895
e-mail: biroestarsa@biroestarsa.hu

TERVSZÁM 2017/50

TERVEZŐ, TAG

VIASYS-PLAN Szolgáltató KFT.
4551 Nyíregyháza, Ezüstfenyő u. 19.
e-mail: szikszay.zoltan@gmail.com

TERVSZÁM U-101-105/2017

TERVEZÉSI MUNKA TÁRGYA

"Területi infrastruktúrális fejlesztések" keretében megvalósítandó lakó utcák fejlesztése, útfelújítás, járdafelújítás, kerékpárforgalmi létesítmények felújításához kapcsolódóan kivitelezési tervdokumentáció készítése

TERV MEGNEVEZÉSE

MOGYORÓ UTCA ÚTBURKOLAT FELÚJÍTÁSA
KIVITELI TERV

RAJZ MEGNEVEZÉSE

Útépítési helyszínrajz

Tervező	Tervező	Tervező munkatárs	Tervező munkatárs	Szerkesztő, rajzoló
KÉ-K/15-0229 Korcsmáros Rudolf VZ-TEL/15-0748		Horváthné Jámbor Hajnalka	Nagy Réka	Urbán Roland

VEZETŐ TERVEZŐ
IFJ. MAJOR FERENC
KÉ-K/15-0229
VZ-TEL/15-0229

TERVFAJTA	Kiviteli terv
DÁTUM	LÉPTÉK
2017.11.	M=1:250

RAJZSZÁM U-11.2.1