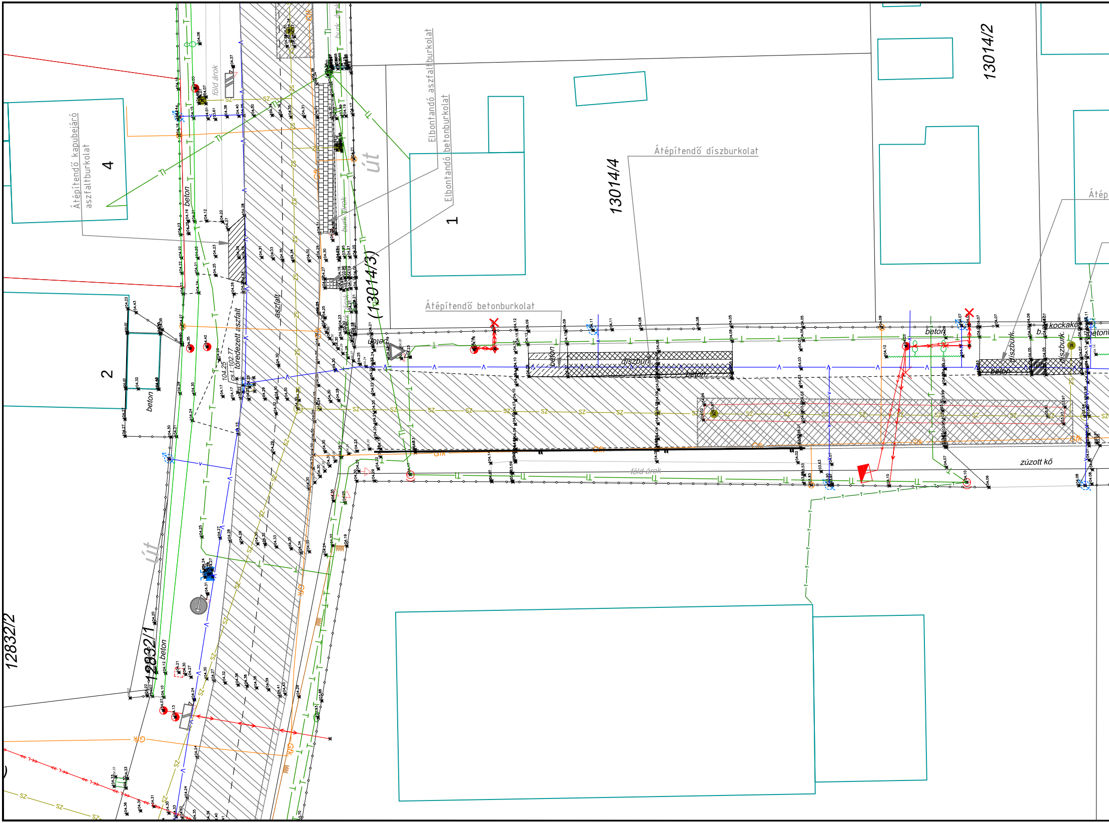

Átépítendő kapubejáró aszfaltburkolat
4
Elbontandó aszfaltburkolat
Elbontandó betonburkolat
1
13014/4
Átépítendő díszburkolat
13014/2
Átép
föld árok
burk. árok
út
(13014/3)
Átépítendő betonburkolat
beton
díszburk.
b. kockakő
díszburk.
betonl
zúzott kő
föld árok
aszfalt
töredezett aszfalt
cst.:102.77
104.25
2
beton
út
12832/2
12832/1
beton
SZ
Gfk

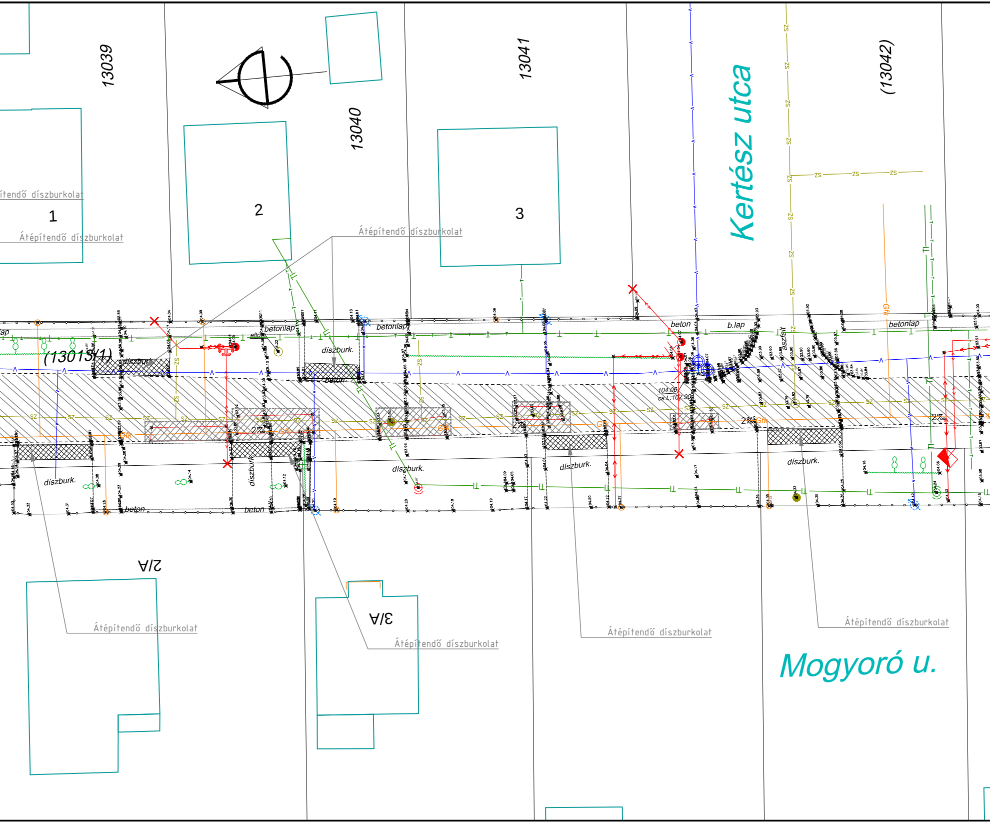
13039
13040
13041
(13042)
Kertész utca
1
2
3
ítendő díszburkolat
Átépítendő díszburkolat
Átépítendő díszburkolat
ap
betonlap
betonlap
betonlap
eltol
díszburk.
díszburk.
beton
beton
b.lap
aszfalt
(13013/1)
104.06
cs.t.:102.90
2%
2%
2%
2%
Gfk
SZ
ZS
díszburk.
díszburk.
díszburk.
díszburk.
díszburk.
beton
beton
2/A
3/A
Átépítendő díszburkolat
Átépítendő díszburkolat
Átépítendő díszburkolat
Átépítendő díszburkolat
Mogyoró u.

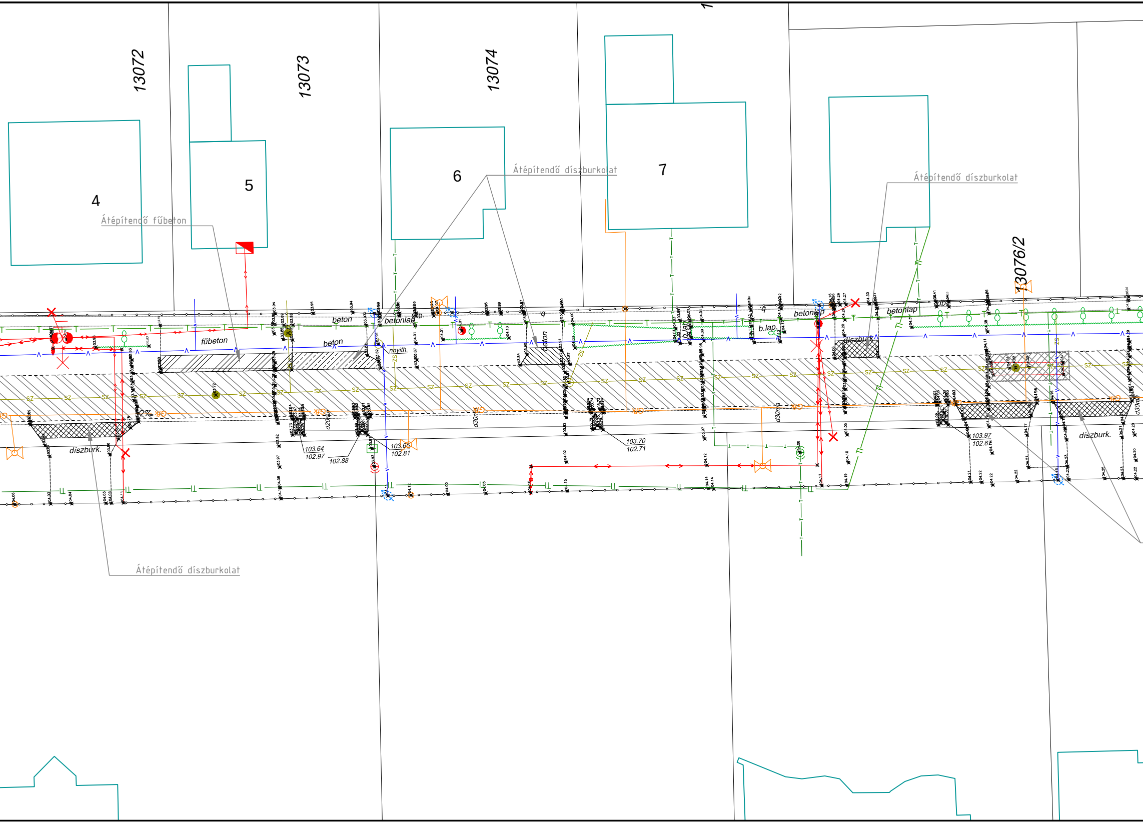
13072
13073
13074
13076/2
4
5
6
7
Átépítendő fűbeton
Átépítendő díszburkolat
Átépítendő díszburkolat
Átépítendő díszburkolat
fűbeton
beton
beton
betonlap
betonlap
b.lap
b.lap
beton
díszburk.
díszburk.
díszburk.
nyith.
SZ
d20mm
d30mm
d30mm
103.64
102.97
102.88
103.65
102.81
103.70
102.71
103.97
102.61

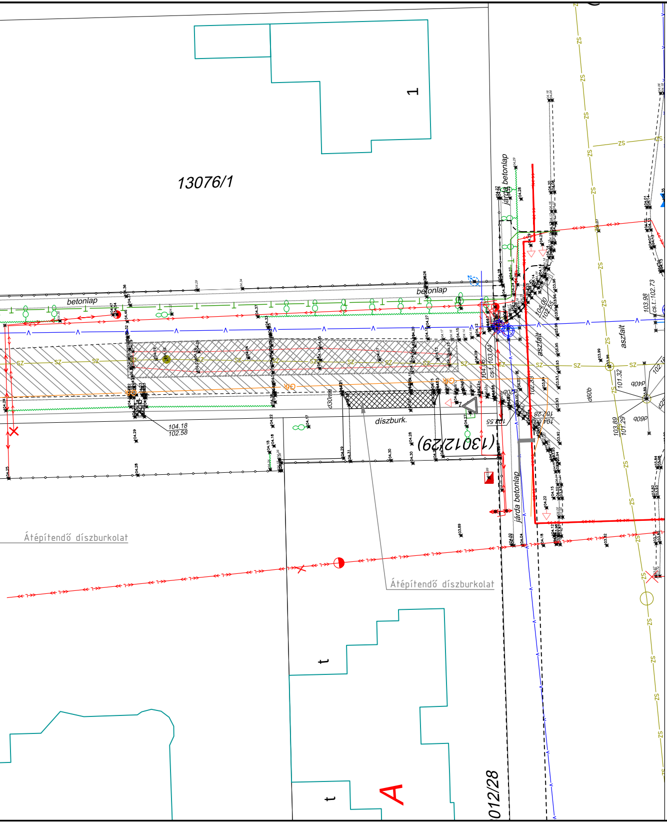
1
13076/1
betonlap
betonlap
járda betonlap
aszfalt
aszfalt
díszburk.
(13012/29)
104.18
102.58
103.98
cs.t.:102.73
cs.t.:103.04
104.06
101.32
103.89
101.29
d30mm
d60b
d40b
Átépítendő díszburkolat
Átépítendő díszburkolat
járda betonlap
t
t
A
012/28
SZ
ZS
GA

Jelmagyarázat:

- meglévő jogi vonal, földrészlet határ
- meglévő kerítés
- meglévő aszfalt útburkolat
- meglévő kiemelt szegély
- meglévő járda burkolat
- meglévő támfal, lépcső
- meglévő nyílvántartott épület
- meglévő kapubejáró
- V meglévő ivóvízvezeték
- SZ meglévő szennyvízcsatorna
- CS meglévő csapékcsatorna
- G meglévő középnyomású gázvezeték
- T meglévő távközlési földkábel
- Tl meglévő távközlési légkábel
- Ta meglévő távközlési alépítmény
- Topt meglévő távközlési optikai kábel
- <> meglévő kisfeszültségű földkábel
- <<>> meglévő középfeszültségű földkábel
- <L> meglévő kisfeszültségű légkábel
- <<L>> meglévő középfeszültségű légkábel
- T meglévő Magyar Telekom Nyrt. földkábel
- T meglévő Elektronet Zrt. földkábel
- Topt meglévő PR-TELECOM Zrt optikai földkábel
- meglévő tűzcsap, tolózár, elzáró szerelvény
- meglévő fa, fasor, bokor, sövény
- telefonaknák, telefon kábelkő
- gömbcsap, tolózár, potenciál mérő, szagló
- meglévő elektromos, közvilágítási oszlop
- kivágandó fa, fasor, bokor, sövény

100.25

▨

▨

▦

▨

▨

▦

▦

meglévő terep, vagy burkolatszint

meglévő forgalomszabályozási jelzőtábla

aszfaltburkolat marás

bontandó aszfaltburkolat

átépítendő díszburkolat

átépítendő betonburkolat

átépítendő fűbeton

elbontandó betonburkolat

elbontandó aszfaltburkolat

MEGRENDELŐ

Nyíregyháza Megyei Jogú Város Önkormányzata
4400 Nyíregyháza, Kossuth tér 1.
telefon: +36 52 524 010

TERVEZŐ, VEZETŐ TAG

"KÖRÉPTERV" Környezetvédelmi és Építőmérnöki Szolgáltató KFT.
4400 Nyíregyháza, Selyem u. 21./B., I./2.
Nyilvántartási szám: C-15-000125
e-mail: info@korepterv.hu

TERVSZÁM 2017/426

TERVEZŐ, TAG

"BÍRÓ ÉS TÁRSA" Tervező és Szolgáltató KFT.
4400 Nyíregyháza, Szegfű u. 73/A, II./2.
Nyilvántartási szám: C-15-09061895
e-mail: biroestarsa@biroestarsa.hu

TERVSZÁM 2017/50

TERVEZŐ, TAG

VIASYS-PLAN Szolgáltató KFT.
4551 Nyíregyháza, Ezüstfenyő u. 19.
e-mail: szikszay.zoltan@gmail.com

TERVSZÁM U-101-105/2017

TERVEZÉSI MUNKA TÁRGYA

"Területi infrastruktúrális fejlesztések" keretében megvalósítandó lakó utcák fejlesztése, útfelújítás, járdafelújítás, kerékpárforgalmi létesítmények felújításához kapcsolódóan kivitelezési tervdokumentáció készítése

TERV MEGNEVEZÉSE

MOGYORÓ UTCA ÚTBURKOLAT FELÚJÍTÁSA
KIVITELI TERV

RAJZ MEGNEVEZÉSE

Meglévő állapot és bontási munkák helyszínrajza

Tervező	Tervező	Tervező munkatárs	Tervező munkatárs	Szerkesztő, rajzoló
KÉ-K/15-0229 Korcsmáros Rudolf VZ-TEL/15-0748		Horváthné Jámbor Hajnalka	Nagy Réka Nagy Réka	Urbán Roland Urbán Roland

VEZETŐ TERVEZŐ
IFJ. MAJOR FERENC
KÉ-K/15-0229
VZ-TEL/15-0229

TERVFAJTA: Kiviteli terv

DÁTUM: 2017.11.

LÉPTÉK: M=1:250

RAJZSZÁM: U-11.1.1