

TÜLEMEELÉS
ESÉSVISZONYOK

Körte u.
hossz-szelvénye

Mh=1:500
Mv=1:100
Alapszint: 105.00 mBf.

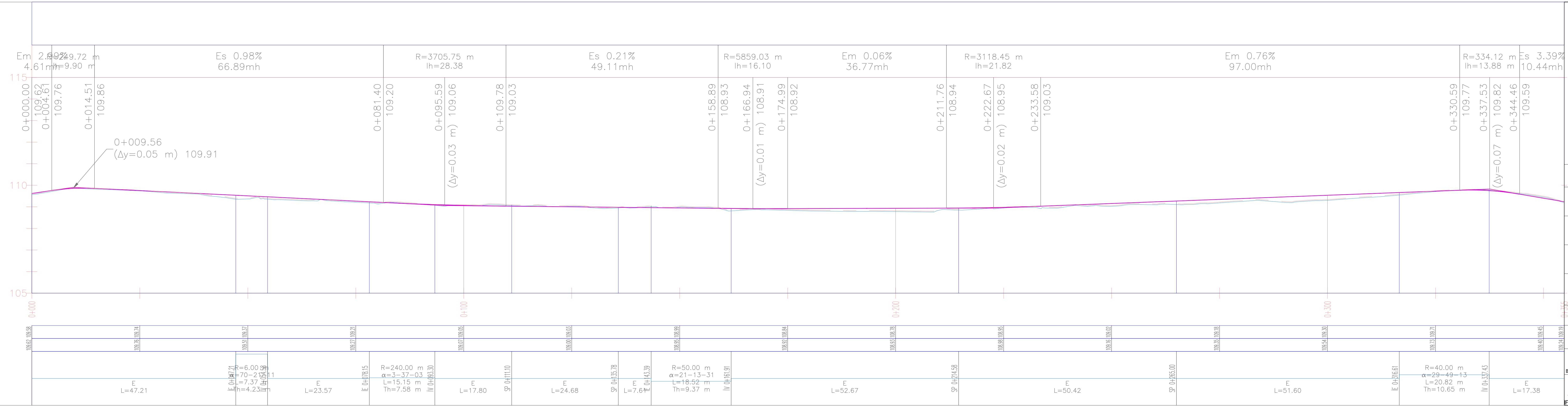

TEREP	Jobb ív
PÁLYA	Egyenes
IVISZONYOK:	Bal ív

MEGRENDELŐ					Nyíregyháza Megyei Jogú Város Önkormányzata 4400 Nyíregyháza, Kossuth tér 1. telefon: +36 52 524 010				
TERVEZŐ, VEZETŐ TAG		"KÖRÉPTERV" Környezetvédelmi és Építőmérnöki Szolgáltató KFT. 4400 Nyíregyháza, Selyem u. 21./B., II./2. Nyilvántartási szám: C-15-000125 e-mail: info@korepterv.hu			TERVSZÁM		2017/426		
TERVEZŐ, TAG		"BIRÓ ÉS TÁRSA" Tervező és Szolgáltató KFT. 4400 Nyíregyháza, Szegfű u. 73/A, II./2. Nyilvántartási szám: C-15-09/0619/95 e-mail: biroestarsa@biroestarsa.hu			TERVSZÁM		2017/50		
TERVEZŐ, TAG		VIASYS-PLAN Szolgáltató KFT. 4551 Nyíregyháza, Ezüstenyész u. 19. e-mail: szikszay.zoltan@gmail.com			TERVSZÁM		U-101-105/2017		
TERVEZÉSI MUNKA TÁRGYA					"Területi infrastrukturális fejlesztések" keretében megvalósítandó lakó utcák fejlesztése, útfelújítás, járdafelújítás, kerékpárforgalmi létesítmények felújításához kapcsolódóan kivitelezési tervdokumentáció készítése				
TERV MEGNEVEZÉSE					KÖRTE UTCA ÚTBURKOLAT FELÚJÍTÁSA KIVITELI TERV				
RAJZ MEGNEVEZÉSE					Útépítési hossz-szelvény				
Tervező		Tervező		Tervező munkatárs		Tervező munkatárs		Szerkesztő, rajzoló	
Bartha Miklós KÉ-K/15-0150 VZ-TEU/15-0150		Péli-Toth Tibor		Balogh Adrienn					
VEZETŐ TERVEZŐ			TERVFAJTA		Kivitelí terv		RAJZSZÁM		U-8.3.
IFJ. MAJOR FERENC KÉ-K/15-0229 VZ-TEU/15-0229			DÁTUM		LEPTÉK				
			2017.11.		M=1:500 M=1:100				