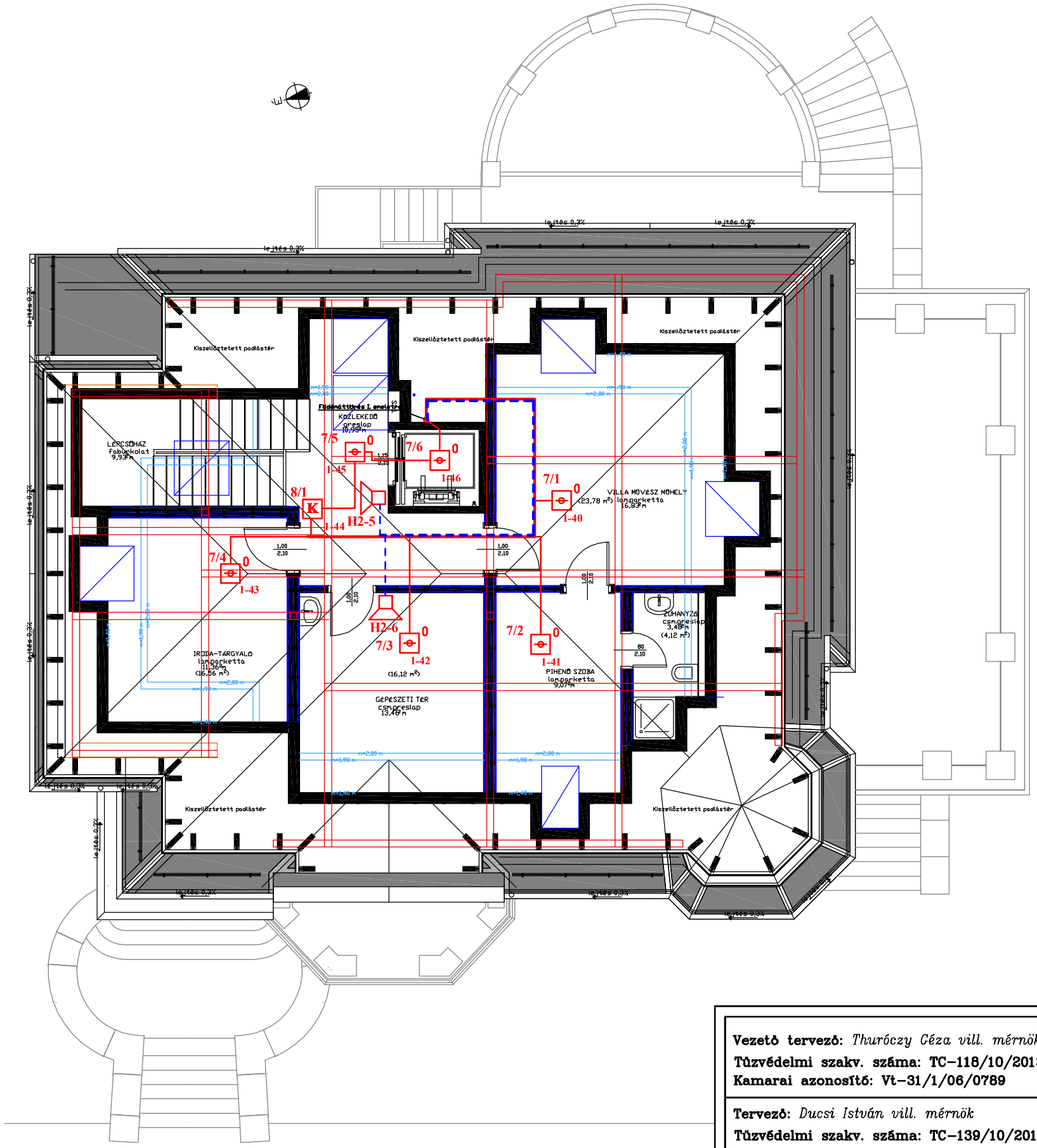

JELMAGYARÁZAT

TJK	Tűzjelző központ
1/1 K 1-1	Kézijelzésadó (1/1 logikai, 1-1 fizikai cím)
1/1 H 1-1	Hőérzékelő (1/1 logikai, 1-1 fizikai cím)
1/1 0 1-1	Optikai érzékelő (1/1 logikai, 1-1 fizikai cím)
1/1 0 1-1	Álmennyezet feletti érzékelő, (1/1 zóna-cím, 1-1 hurok-cím)
H0-0	Kültéri hang és fényjelző
H0-0	Beltéri hangjelző
	JB Y(St)Y 1x2x0,8 tűzjelző kábel
	JB H(St)H 1x2x1 E30 tűzállóságú kábel vezérléshez

Vezető tervező: *Thuróczy Géza vill. mérnök*
Tűzvédelmi szakv. száma: TC–118/10/2013
Kamarai azonosító: Vt–31/1/06/0789

Tervező: *Ducsi István vill. mérnök*
Tűzvédelmi szakv. száma: TC–139/10/2013
Kamarai azonosító: 15–0836

ENGEDÉLYEZÉSI ÉS KIVITELEZÉSI TERVDOKUMENTÁCIÓ

Ez a terv az 1999. évi LXXVI. törvény értelmében szerzői jogvédelem alatt áll.
Teljes egészének vagy részletének bármilyen felhasználása a tervező hozzájárulása nélkül tilos!

Dátum: *2016. június 30.*

Létesítmény:
BENCS VILLA ÉPÜLETÉNEK FELÚJÍTÁSA ÉS ÁTALAKÍTÁSA
4400 NYÍREGYHÁZA, SÓSTÓI ÚT 54.
HRSZ.: 2185

Méretarány: 1:100

Építtető:
NYÍREGYHÁZA MEGYEI JOGÚ VÁROS ÖNKORMÁNYZATA
4400 NYÍREGYHÁZA, KOSSUTH TÉR 1.

Tervszám: 2016/06/01

Megnevezés: *Tűzjelző hálózat II. emelet*

Rajzszám: TJ–4