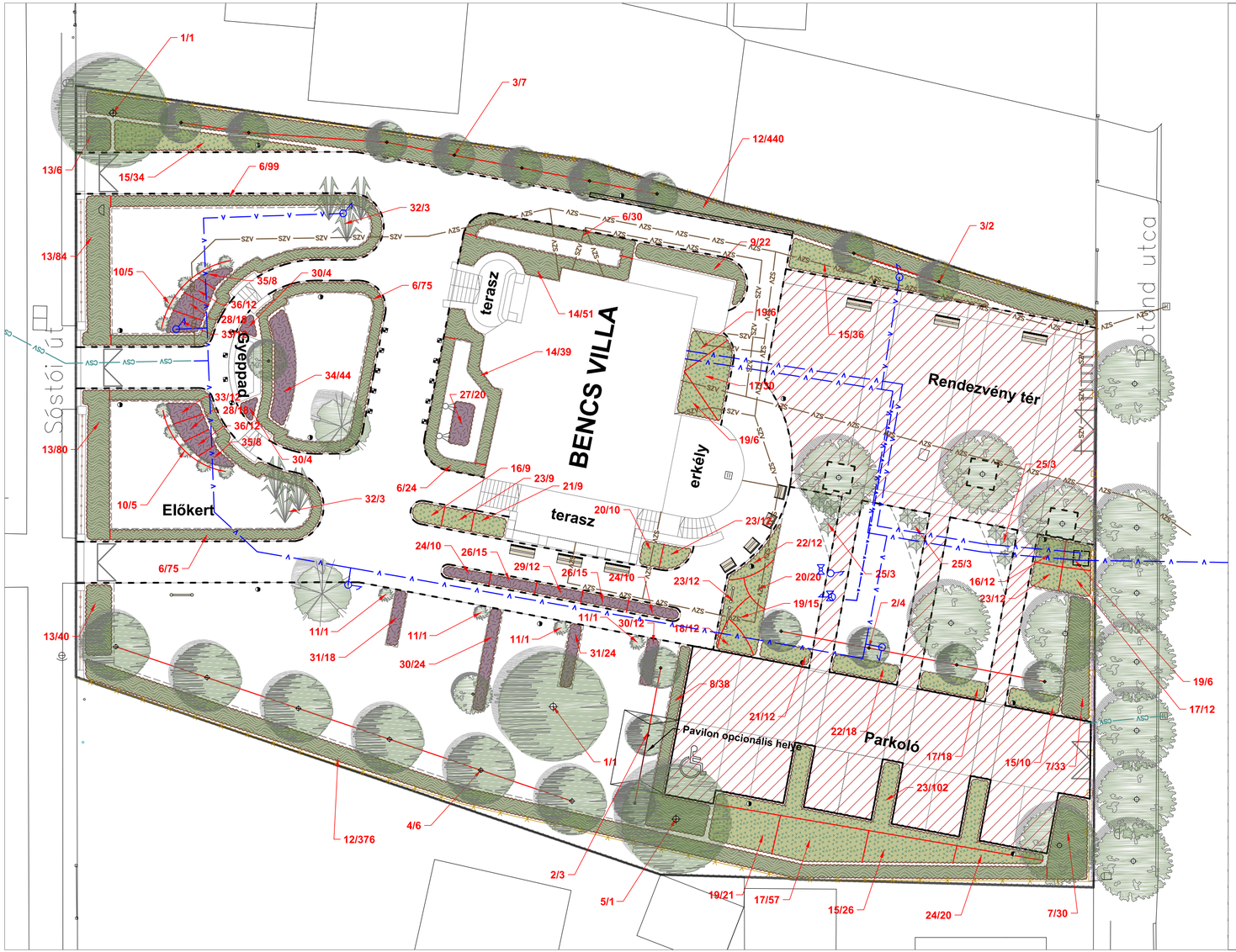

TELEPÍTÉSRE JAVASOLT NÖVÉNYEK JEGYZÉKE

Ssz.	Latin név	Magyar név	Méret	Darabsz.
		FÁK		
1.	Acer platanoides 'Fassens's Black' Acer platanoides 'Deborah'	Korai juhar, vörös levelű Tarka levelű juhar	12/14 12/14	1 1
2.	Carpinus betulus 'Fastigiata'	Oszlopos jegenye gyertyán	12/14	7
3.	Prunus fruticosa 'Globosa'	Gömb cseplesz	300/350	9
4.	Tilia tomentosa 'Szeleste'	Széleste hárs	12/14	6
5.	Tilia platyphyllos	Nagylevelű hárs	12/14	1
ÖSSZESEN				**25 db**
		CSERJÉK		
6.	Buxus sempervirens 'Suffruticosa'	Törpe gömb puszpáng (3 db/m2)	40/60 K 3L	303
7.	Cornus alba 'Variegata'	Fehértarka levelű som (3 db/m2)	40/60	63
8.	Deutzia hybrida 'Mont Rose'	Gyöngyvirágcserje (2 db/m2)	30/40 K 3L	38
9.	Hypericum inodorum 'Rheingold'	Szagtalan orbánctűf (2 db/m2)	30/40 K 3L	22
10.	Photinia x fraseri 'Red Robin'	Korall berkenye	30/40 K 3L	10
11.	Prunus laurocerasus 'Mari	Törpe babérmeggy (1 db/m2)	40/60 FL 2xi	4
12.	Ligustrum ovalifolium	Télizöld fagyal (4 db/m2)	40/60	816
13.	Spiraea x cinerea 'Grefsheim'	Kerti gyöngyvessző (4 db/m2)	60/80 K 3L	220
14.	Weigela florida 'Mont Rose'	Rózsalonc (3 db/m2)	30/40 K 3L	90
ÖSSZESEN MIN.				**1566 db**
		TALAJTAKARÓK		
15.	Cotoneaster dammeri 'Eichholz'	Szőnyeg madárbirs (2 db/m2)	30/40 K 2L	106
16.	Hypericum calycinum	Talajtakaró örökzöld orbánctűf (3 db/m2)	30/40 K 2L	21
17.	Jasminum nudiflorum	Téli jázmin (3 db/m2)	30/40 K 2L	117
18.	Juniperus squamata 'Blue Carpet'	Kék szőnyeg boróka (3 db/m2)	30/40 K 3L	12
19.	Lonicera pileata	Talajtakaró lonc (3 db/2m2)	30/40 K 2L	54
20.	Pachysandra terminalis	Japán kövérke (5 db/m2)	30/40 K 2L	30
21.	Pinus mugo 'Gnom'	Törpe fenyő (3 db/m2)	30/40 K 3L	21
22.	Rosa 'The Fairy'	Talajtakaró rózsa (3 db/m2)	30/40 K 3L	30
23.	Spiraea x japonica 'Golden Princess'	Sárga levelű törpe gyöngyvessző (3 db/m2)	30/40 K 2L	147
24.	Vinca major 'Variegata'	Tarka meténg (4 db/m2)	30/40 K 2L	40
ÖSSZESEN MIN.				**578 db**
		ÖRÖKZÖLDEK		
25.	Juniperus x media 'Gold Coast'	Terülő arany levelű boróka	80/100 2xi	9
ÖSSZESEN MIN.				**9 db**
		ÉVELŐK		
26.	Alchemilla mollis	Palástfű (6 db/m2)	35/45 K 2L	30
27.	Echinops banaticus 'Taplow Blue'	Bánsági szamárkenyér (4 db/m2)	C5 9x9	20
28.	Echinacea purpurea 'Magnus'	Bíbor kúpvirág (6 db/m2)	C5 9x9	36
29.	Geranium x magnificum	Pompás gólyaorr (4 db/m2)	C5 9x9	12
30.	Hemerocallis fulva	Sásliliom (4 db/m2)	C11x11	44
31.	Lavandula officinalis	Kerti levendula (6 db/m2)	15/30 K 2L	42
32.	Miscanthus sinensis 'Gracilimus'	Japán díszfű	15/30 K 2L	6
33.	Nepeta cataria Nepeta x faassenii	Illatos macskamenta (4 db/m2)	C5 9x9	24
34.	Pennisetum alopecuroides	Tollborzfű (4 db/m2)	C5 9x9	44
35.	Rudbeckia hirta	Kúpvirág (4 db/m2)	C5 9x9	16
36.	Salvia officinalis	Orvosi zsálya (6 db/m2)	C5 9x9	24
ÖSSZESEN MIN.				**274 db**

JELMAGYARÁZAT

- Tervezési határ (3453 m2)
- Közlekedési szakági terv szerint rendezendő terület (684 m2)

Meglévő:

- Fa/Fenyő

Tervezett:

- Útburkolat vonal
- Szegély – süllyesztett (514 m)
- Szegély – útszegély (118 m)
- Szegély – növény (337 m)
- Lombhullató fa (25 db)
- Díszfű (6 db)/Elterülő örökzöld (9 db)
- Szoliter cserje (14 db)
- Sövény (445 m2)
- Talajtakaró (216 m2)
- Évelő (68 m2)

Megrendelő: NYÍREGYHÁZA MEGYEI JOGÚ VÁROS ÖNKORMÁNYZATA	Rajszám: KK/5
Munka megnevezése: Nyíregyháza – Sóstói út 54., hrsz.: 2185 Bencs Villa épületének felújítása és átalakítása	Méretarány: 1 : 250
Terv fajta: Kertépítészeti kiviteli terv	Dátum: 2016. 06.
Rajz megnevezése: Növénykiültetési terv	
Tervező: Lipcsei Ágnes K-1-15-0299/15-20 Ügyvezető: Barota György	Sorszám: 2016/732.

Kérjük, hogy a rajzokon szereplő írott méreteket vegyék figyelembe. Az ajánlatkészítő és/vagy kivitelező a rajzokon szereplő méreteket, mennyiségeket saját érdekében is köteles ellenőrizni a munka megkezdése előtt. Bármilyen hiba, eltérés esetén a MUNDUS VIRIDIS KFT. értesítése kötelező. Ez a rajz a MUNDUS VIRIDIS KFT. tulajdona, árajánlat készítéshez, kivitelezéshez kizárólag a hozzá kapcsolódó írott dokumentációval együtt használható fel. A szerzői jogokat fenntartjuk. A tervrajz bármilyen formában történő másolása, sokszorosítása, közreadása, közzététele a MUNDUS VIRIDIS KFT. hozzájárulása nélkül tilos.

Nyíregyháza 4400
Szent István u. 3. II/10.
Tel./fax: (06)-42/400-112
Mobil: 06-30-256-35-91
E-mail: mundus@chello.hu
MUNDUS VIRIDIS KFT.