MEGJEGYZÉS:
AZ ÉPÍTÉSZ, BELSŐÉPÍTÉSZETI, TARTÓSZERKEZETI, VILLAMOS, ÉPÜLETGÉPÉSZETI, ÚT-, KÖZMŰ, KONYHATECHNOLÓGIAI ÉS KERTÉPÍTÉSZETI TERVEK, MŰSZAKI LEÍRÁSOK, MENNYISÉGI KIMUTATÁSOK EGYÜTTESEN TARTALMAZZÁK AZ ÉPÜLETRE VONATKOZÓ ÖSSZES INFORMÁCIÓT! AZ EGYES SZAKÁGI TERVEK EGYÜTT KEZELENDŐK!
A KIVITELEZÉS MEGKEZDÉSE UTÁN, MEGLÉVŐ ÉPÜLET TAKART SZERKEZETEINEK FELTÁRÁSÁT KÖVETŐEN, A SZAKÁGI TERVEKEN SZEREPLŐ MŰSZAKI MEGOLDÁSOKAT, HELYSZÍNI EGYEZTETÉSEN PONTOSÍTANI SZÜKSÉGESI A VONATKOZÓ MŰSZAKI MEGOLDÁSOKAT A CSATLAKOZÓ ÉPÜLETRÉSZEKRE IS KITERJESZTVE FEDVÉNYTERVEKEN DOKUMENTÁLNI KELL! A KIVITELEZÉS CSAK A FEDVÉNYTERVEKEN ÁTVEZETETT TERVEZŐI MEGOLDÁSOK SZERINT KEZDHETŐ MEG! A TERVEKTŐL VALÓ BÁRMILYEN ELTÉRÉS ESETÉBEN A SZAKÁGI TERVEZŐVEL EGYEZTETNI KELL!

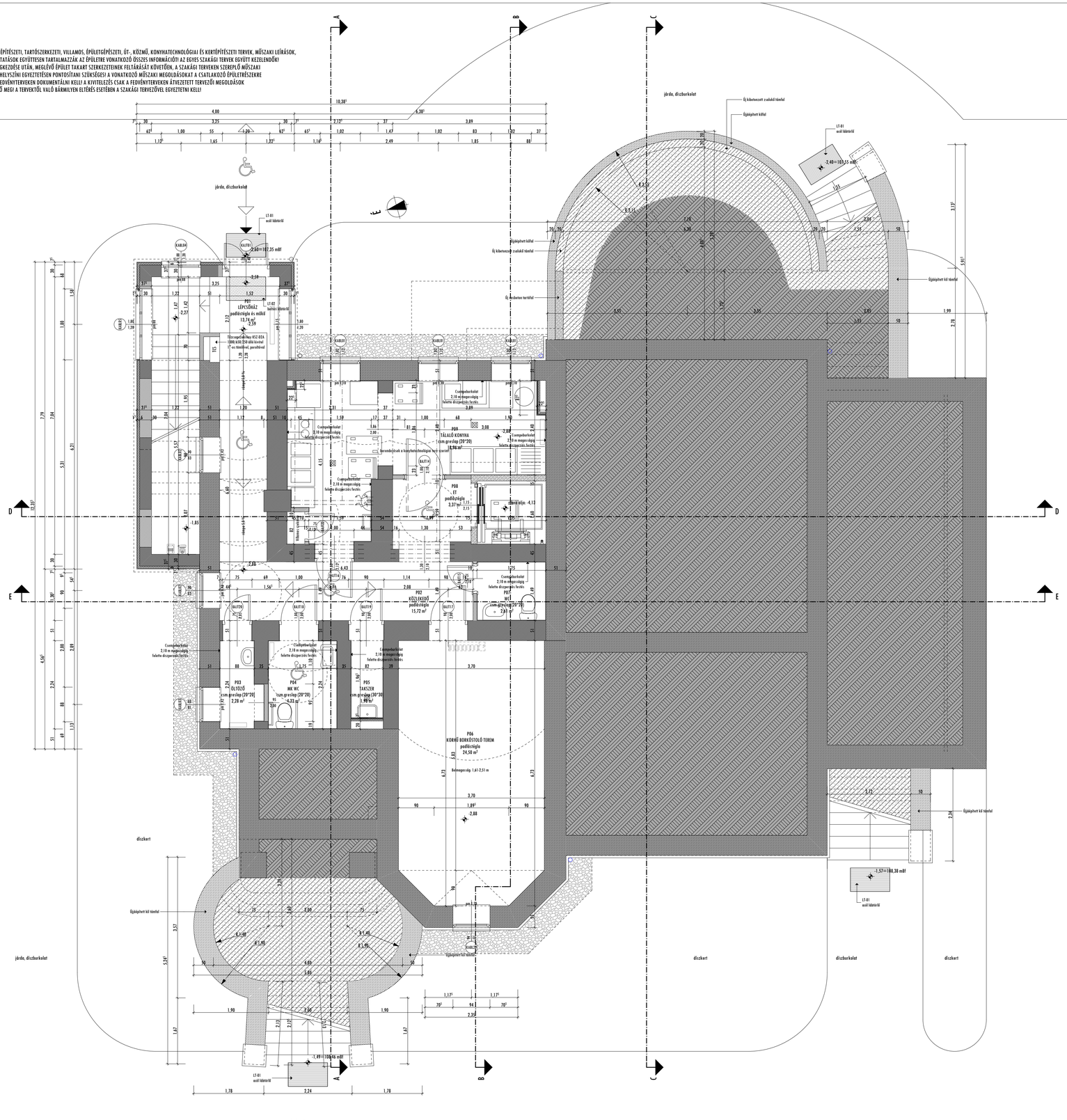

JELMAGYARÁZAT

- MEGLÉVŐ, MEGMARADÓ SZERKEZET
- ÚJ VASBETON SZERKEZET
- ÚJ KIBETONOZOTT ZSALUKŐ SZERKEZET
- ÚJ (ÚJRAÉPÍTETT) KŐ FALAZAT
- ÚJ FALAZOTT SZERKEZET
- ÚJ GIPSZKARTON FALSZERKEZET
- ÚJ BETON SZERKEZET
- ÚJ FA SZERKEZET
- ÚJ EPS / XPS HŐSZIGETELÉS
- ÚJ SZÁLAS ANYAGÚ HŐSZIGETELÉS
- ÚJ KÁVICSKŐTEG
- VÍZSZIGETELÉS

A ±0,00 szint a 109,95 mBf magasságnak felel meg, ami az épület földszinti padlóvonala.

TERVEZETT ALAKZÓNI PADLÓRÉTEGRENDEK:

TRTG01 - olaszos burkolatos, vizes helyiségek padló
- csúszásmentes greslap burkolat 0,7 cm
- ragasztóréteg 0,3 cm
- kőt kompensáló, cementbázisú kent szigetelés 0,2 cm
- aljzatbeton 6,0 cm
- bitumenes vastaglemez talajnedvesség elleni szigetelés 1 réteg
- halog bitumenes kullósítás
- vesszőt aljzatbeton 8,0 cm
- tömörített homokos kavics ágyazat 5,0 cm
- meglévő termett talaj

TRTG02 - olaszos burkolatok, közlekedő padló
- padlóburkolat burkolat 4,0 cm
- ragasztóhabarcs 1,0 cm
- aljzatbeton 6,0 cm
- bitumenes vastaglemez talajnedvesség elleni szigetelés 1 réteg
- halog bitumenes kullósítás
- vesszőt aljzatbeton 8,0 cm
- tömörített homokos kavics ágyazat 6,5 cm
- meglévő termett talaj

TRTG03 - lábazat
- statikailag méretezett vasbeton lemez 20,0 cm
- bitumenes vastaglemez talajnedvesség elleni szigetelés 1 réteg
- halog bitumenes kullósítás
- statikailag méretezett beton alaplemez 20,0 cm
- tömörített homokos kavics ágyazat 15,0 cm

B5 ÉPÍTÉSZSTÚDIÓ
4400 Nyíregyháza, Luther tér 10.
Telefon: 42/500-770 Fax: 42/500-771
E-mail cím: b5kft@b5kft.hu honlap: www.b5kft.hu

NYÍREGYHÁZA, SÓSTÓI ÚT 54. (HRSZ: 2185)
BENCS VILLA ÉPÜLETÉNEK FELÚJÍTÁSA ÉS ÁTALAKÍTÁSA
HELYILEG VÉDETT ÉPÜLET, HELYI VÉDETTSÉGŰ TELEPÜLÉSKÉP

KIVITELI TERVDOKUMENTÁCIÓ
ÉPÍTÉSZET

ALAGSORI ALAPRAJZ

M 1:50

MEGRENDELŐ:

NYÍREGYHÁZA MEGYEI JOGÚ VÁROS ÖNKORMÁNYZATA
4400 NYÍREGYHÁZA, KOSSUTH TÉR 1.

FELELŐS ÉPÍTÉSZ TERVEZŐ:

BALÁZS TIBOR
É-1-15-0003

ÉPÍTÉSZ MUNKATÁRSAK:

BARCA BALÁZS
SZABÓ ZOLTÁN

2016. JÚNIUS 30.

E-02