

ÁTMÉRŐ-TÖMEG ÖSSZEESÍTÉS

№	d	φ	Vasalás	Hossz	db	#16
	[mm]			[m]		
1	4	16	480	5,50		22,00
2	103	16	30	9,79		1008,37
3	5	16	690	6,90		34,50
4	106	16	900	9,00		954,00
5	3	16	581	5,81		17,43
6	3	16	690	7,40		22,20
7	10	16	965	10,15		101,50
8	42	16	862	9,12		383,04
9	7	16	757	8,07		56,49
10	4	16	727	7,77		31,08
11	34	16	210	2,60		88,40
12	17	16	350	3,50		39,50
13	75	16	1153	12,00		900,00
14	75	16	1053	11,00		825,00
15	80	16	1060	10,90		854,00
16	58	16	948	9,40		545,20
17	9	16	1083	11,30		109,70
18	8	16	963	10,30		82,40
19	110	16	283	3,33		366,30
20	60	8	188	1,98		119,80
21	30	8	479	3,58		107,40
22	13	16	350	5,64		73,32
23	16	16	350	4,44		71,04
24	7	16	1091	11,38		79,66
25	7	16	991	10,38		72,66
26	435	16	60	1,40		609,00
27	180	8	60	1,37		246,60
28	18	16	450	4,50		87,00
29	35	16	1060	10,60		377,00
30	5	16	1030	10,77		53,85
31	5	16	930	9,77		48,85
32	42	16	900	10,00		420,00
33	6	16	1045	10,95		65,70
34	6	16	945	9,95		59,70
35	6	16	1030	10,80		64,80
36	7	16	930	9,80		68,60
37	7	16	1052	10,99		76,93
38	7	16	952	9,99		69,93
39	14	16	819	8,66		121,24
40	15	16	719	7,66		114,90
41	8	16	977	10,24		81,92
42	8	16	877	9,24		73,92
43	94	16	60	1,37		128,78
44	221	16	400	4,00		894,00
45	28	16	385	3,95		110,60
46	84	16	385	3,85		323,40
Összhossz / #						472,80 / 0,77 9'
Fm. tömeg / #						0,395 / 1,580
Össztömeg / #						186,76 / 8,97 10'
Össztömeg [kg]						16583,85

VB FŐDÖMLEMEZ VASALÁSI SORRENJÉJE
VB FŐDÖMLEMEZBE KERÜLŐ TÁVOLSÁGTARTÓK ELHELYEZÉSE

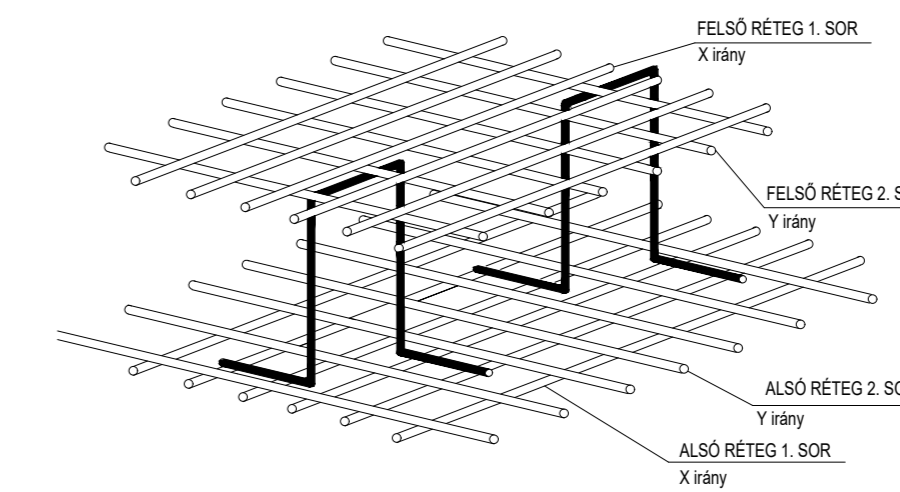

Anyagminőségek:
Vasbeton: C30/37-XC1-16/F3
Betonacél: B500B

Szigetelési csomópontok az építész kiviteli szakági tervek szerint!
Méretek a helyszínen ellenőrizni kell!
A gépészeti, elektromos áttörések helye, mérete csak a tartószerkezet tervezővel történt egyeztetést követően a szakági tervek szerint!

Y irány
X irány

Megjegyzés:	Módosítás:
 Mérnöki és Informatikai Kft. Rt. 4402 Nyíregyháza, Széchenyi út 27. Internet: www.steel-sort.com	Munka megnevezése: Modern Városok - PANGEA Ökozentrum (Egyes lakófunkciók elválasztás központ) Nyíregyháza-Sóstófürdő, Átárpark, Blaha Lujza sétány, 15010/5 hrsz.
Rajz megnevezése: VB FŐDÖMLEMEZ FŐDÖM FELJÁRÓ VASALÁSI TERVE	Megrendelő: Nyíregyháza Megyei Önkormányzat
Feladat tervező: Tervező: Tfn. Zoltán H. 50000000 11193017	Szervező: Vagy Zoltán 11193017
Dátum: 2017. február	Rajzszám: Kiviteli terv 1:50, 1:25 S-4.3